

LAS LAGUNAS

265.000 €

REFERENCIA R5291773

Exquisito Apartamento Renovado de 3 Dormitorios en Las Lagunas, Mijas

3	1	78 m²
DORMITORIOS	BAÑOS	CONSTRUIDOS





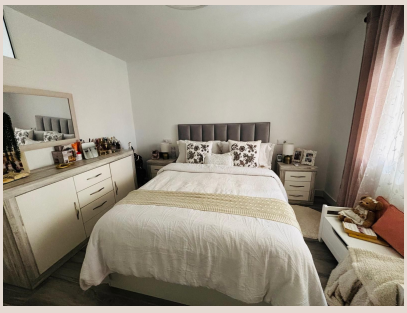







Descripción

Luxury Realty le presenta una oportunidad excepcional en el corazón de la Costa del Sol. Descubra este luminoso y espacioso apartamento, completamente renovado, que fusiona el encanto andaluz con comodidades modernas. Ubicado en Las Lagunas, Mijas, este hogar es la definición de vida mediterránea contemporánea y una inversión estratégica.

Ubicación Privilegiada: Las Lagunas, Mijas, Sur de España

Mijas, en el sur de España, es una joya reconocida por su belleza, tradición y calidad de vida. Este apartamento se sitúa en Las Lagunas, una de las zonas más dinámicas y codiciadas del municipio, donde la conveniencia es primordial. Aquí, tendrá acceso inmediato a una completa oferta de servicios: colegios de prestigio, centros de salud, farmacias, supermercados, así como una variada selección de tiendas y centros comerciales, todo a poca distancia.

La conectividad de Las Lagunas es inigualable. Con rápido acceso a la autovía A-7, las playas doradas de Fuengirola están a minutos, los campos de golf de clase mundial cercanos, y el Aeropuerto Internacional de Málaga a solo 20 minutos. Esta ubicación privilegiada no solo promete un estilo de vida relajado y cómodo, sino que también le sumerge en la rica cultura andaluza y las infinitas opciones de ocio que ofrece la Costa del Sol. Disfrute de la paz de un entorno residencial con la energía de una ubicación central.

El Apartamento: Confort y Diseño en Cada Rincón

Este magnífico inmueble de 70 m² construidos ha sido objeto de una reforma integral, dotándolo de un estilo contemporáneo y funcional con acabados de alta calidad. Situado en la segunda planta de un edificio de dos alturas, sin ascensor, ofrece la ventaja de una comunidad íntima, bajos gastos de mantenimiento y una apreciada privacidad. La meticulosa renovación asegura durabilidad y un ambiente listo para ser disfrutado.

Características Destacadas:

- **Tres Dormitorios Luminosos:** Perfectos para familias, como habitaciones de invitados o para establecer una cómoda oficina en casa, maximizando la luz natural.
- **Cocina Totalmente Equipada:** Un espacio moderno y funcional, diseñado para la eficiencia, con electrodomésticos de última generación y soluciones de almacenamiento inteligentes.
- **Baño Completo con Acabados Modernos:** Un oasis de bienestar con sanitarios de diseño y grifería de alta calidad.
- **Terraza Privada:** Ideal para disfrutar del clima mediterráneo, ya sea con un desayuno al sol, cenas al fresco o momentos de relajación.

Inversión Estratégica en la Codiciada Costa del Sol

Adquirir este apartamento es una inversión inteligente en una de las zonas con mayor proyección de la Costa del Sol. Mijas, con su constante atractivo turístico y residencial, garantiza una demanda sostenida. Es ideal tanto como residencia principal o de vacaciones, como para generar ingresos a través del alquiler. Su ubicación inmejorable en Las Lagunas, junto a su impecable renovación, asegura un valor duradero y una excelente oportunidad en el próspero mercado inmobiliario de la región. Viva la experiencia de una calidad de vida excepcional, con todo al alcance de su mano.

No deje escapar esta exclusiva oportunidad que Luxury Realty tiene el privilegio de ofrecerle. Contáctenos hoy mismo para concertar una visita personal y descubrir todo el potencial y el encanto que esta excepcional propiedad tiene para usted. Su nuevo hogar o su próxima inversión exitosa le esperan en Mijas.

Detalles

Referencia	R5291773	Tipo de propiedad	Ático
Estado	Venta	Precio	265.000 €
Dormitorios	3	Baños	1
Construidos	78 m²	Parcela	–
Terraza	–	Plazas de parking	a consultar

Características

Parking, Inversión