

EL FARO

desde 645.000 €

Apartamento en El Faro

REFERENCIA R5295871

2	2	134 m²	46 m²
DORMITORIOS	BAÑOS	CONSTRUIDOS	TERRAZA







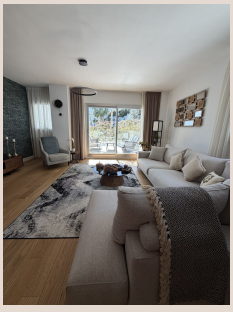



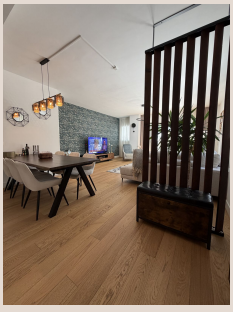

Descripción

OPORTUNIDAD 2 Dormitorios en Venta en Urbanizacion de lujo, primera linea de playa Presentamos una oportunidad excepcional para adquirir un lujoso apartamento en planta baja de 2 dormitorios en la codiciada zona de Faro/Chaparral. Esta residencia está diseñada para aquellos que aprecian la combinación de elegancia, comodidad y vistas impresionantes al mar. Características Clave: 1. Entorno Inigualable: Ubicado a solo unos pasos de la playa, este apartamento goza de una ubicación envidiable con vistas panorámicas al mar. La zona de Faro/Chaparral es conocida por su tranquilidad y proximidad a la costa. 2. Oasis en Urbanización Cerrada: Garantizando privacidad y seguridad, el apartamento forma parte de una comunidad cerrada con servicios de conserjería y seguridad las 24 horas. Los exuberantes jardines paisajísticos crean una atmósfera de oasis, preparando el escenario para una vida de comodidad y serenidad. 3. Comodidades Excepcionales: Disfrute de un estilo de vida tipo resort con comodidades que incluyen una piscina de estilo infinity, un moderno gimnasio totalmente equipado y una zona de barbacoa. Estas instalaciones ofrecen oportunidades para relajarse, recrearse y entretenerse con estilo. 4. Interior Luminoso y Bien Diseñado: Ingrese a un interior luminoso y bien diseñado con 2 dormitorios y 2 baños. El apartamento, completamente amueblado con diseño, ofrece una fusión perfecta de estilo y funcionalidad. Los armarios empotrados en cada dormitorio proporcionan un amplio espacio de almacenamiento. 5. Amplio Refugio en la Terraza: Una característica distintiva de esta joya en planta baja es la impresionante terraza de 46 m². Perfecta para la vida al aire libre y el entretenimiento, la terraza captura la esencia de la vida costera, ofreciendo un espacio privado para disfrutar del sol y deleitarse con las vistas al mar. 6. Cocina Moderna y Características de Confort: La espaciosa cocina está totalmente equipada con electrodomésticos Bosch, satisfaciendo tanto a los entusiastas de la cocina como a aquellos que aprecian las comodidades modernas. El confort se mejora con calefacción por suelo radiante en todo el apartamento y un sistema de aerotermia para una eficiencia energética óptima. 7. Estacionamiento y Trastero Incluidos: Este apartamento incluye la conveniencia adicional de plaza de aparcamiento y un trastero de 11metros cuadrados, garantizando practicidad y facilidad de vida. 8. Ubicación Estratégica: Disfrute de la comodidad de estar a solo 5 minutos en coche de La Cala de Mijas o Fuengirola, a 15 minutos en coche del aeropuerto de Málaga y a 20 minutos de Marbella. La propiedad también está a poca distancia de varios restaurantes y tiendas locales. No Pierda la Oportunidad de su Hogar de Ensueño Costero: Aproveche la oportunidad de hacer suyo este excepcional apartamento en planta baja. Contáctenos para obtener ■más ■detalles ■y ■para programar ■una ■visita ■privada. ■Eleve ■su estilo ■de ■vida con ■este ■refugio costero ■que ■combina ■de ■manera perfecta sofisticación, ■mobiliario ■de ■diseño ■y ■encanto ■costero.

Detalles

Referencia	R5295871	Tipo de propiedad	Apartamento
Estado	Venta	Precio	desde 645.000 €
Dormitorios	2	Baños	2
Construidos	134 m²	Parcela	–
Terraza	46 m²	Plazas de parking	a consultar

Características

Obra nueva, Piscina, Aire acondicionado, Calefacción, Vistas al mar, Jardín privado, Ascensor, Seguridad 24 h, Parking, Inversión, Reventa