

COSTALITA

Adosado en Costalita

1.475.000 €

REFERENCIA R5299987

4	5	300 m²	50 m²	50 m²
DORMITORIOS	BAÑOS	CONSTRUIDOS	PARCELA	TERRAZA


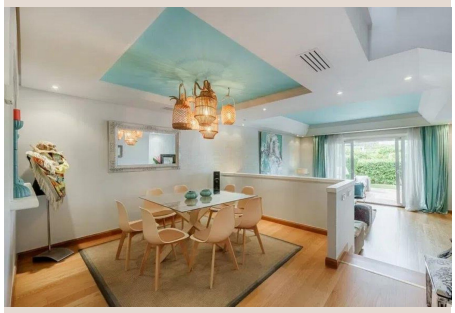

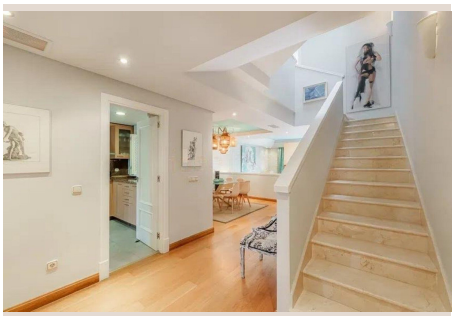



Descripción

Adosada en Costalita, a pasos del mar, ubicada en una urbanización tranquila y muy cuidada, rodeada de zonas verdes y con dos piscinas comunitarias. Una vivienda exclusiva, situada a solo 5 minutos andando de la playa, ideal tanto como residencia habitual como para disfrutarla durante todo el año o como casa de vacaciones. La propiedad ofrece una distribución muy cómoda y funcional, con tres amplios dormitorios, todos ellos con baño en suite y terraza privada, proporcionando un alto nivel de confort e independencia. Además, cuenta con una habitación de servicio con baño en suite, perfecta como dormitorio adicional, despacho o zona de invitados. En la planta principal encontramos un luminoso salón-comedor a doble altura, que aporta una agradable sensación de amplitud y carácter, junto a la cocina y un aseo de cortesía. La vivienda se completa con garaje privado con capacidad para dos coches y se integra dentro de una urbanización consolidada, con amplias zonas verdes y dos piscinas, ideal ■para ■familias ■y ■para quienes ■buscan ■tranquilidad ■sin ■renunciar ■a la ■cercanía ■del mar. Una ■propiedad ■que destaca ■por ■su ■ubicación, ■distribución y entorno. ■No ■dudes ■en ■solicitar ■una ■visita!

Detalles

Referencia	R5299987	Tipo de propiedad	Adosado
Estado	Venta	Precio	1.475.000 €
Dormitorios	4	Baños	5
Construidos	300 m²	Parcela	50 m²
Terraza	50 m²	Plazas de parking	a consultar

Características

Primera línea, Piscina, Aire acondicionado, Jardín privado, Parking, Inversión