

BENALMADENA

950.000 €

Apartamento en Benalmadena

REFERENCIA R5306350

3	2	185 m²
DORMITORIOS	BAÑOS	CONSTRUIDOS









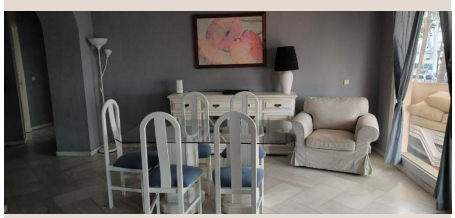



Descripción

Imagina despertar con la brisa del Mediterráneo entrando por el balcón y el sonido suave del mar como banda sonora de tus vacaciones. Así comienza la experiencia en Apartamento Puerto Marina, un alojamiento privilegiado en Benalmádena, situado a tan solo 2 minutos a pie de la Playa de La Carihuela y a 300 metros del emblemático Puerto Deportivo. Este amplio y luminoso apartamento frente al mar ha sido diseñado para disfrutar sin prisas. Cuenta con tres cómodos dormitorios y tres baños completos, ofreciendo espacio y privacidad tanto para familias como para grupos de amigos. La vivienda dispone de ropa de cama y toallas, aire acondicionado y conexión wifi gratuita, para que solo tengas que preocuparte de relajarte. El corazón del apartamento es su acogedora zona de estar, equipada con TV de pantalla plana con canales vía satélite y una zona de comedor ideal para compartir momentos inolvidables. La cocina, completamente equipada, invita a preparar desde un desayuno tranquilo hasta una cena especial al atardecer. Pero sin duda, la joya del alojamiento es su terraza con vistas al mar: el lugar perfecto para disfrutar de un café por la mañana o de una copa al caer el sol. Además, el apartamento ofrece acceso a patio y se encuentra en un entorno que incluye parque acuático, ideal para añadir diversión a la estancia. Su ubicación es inmejorable: cerca de restaurantes, tiendas y ocio en Puerto Marina, a solo 8,8 km de Plaza de España y a 17 km del Museo Automovilístico y de la Moda. El Aeropuerto de Málaga se encuentra a 13 km, facilitando una llegada cómoda y rápida. Apartamento Puerto Marina es mucho más que un alojamiento: es el escenario perfecto para vivir el Mediterráneo con todas las comodidades. Les informamos que se encuentran ya incluidos en el precio de venta nuestros honorarios de agencia, por lo cual no debe abonar ningún tipo de gasto por gestión ni asesoramiento inmobiliario. Y que en cumplimiento del Decreto de la Junta de Andalucía 218/2005 del 11 de Octubre, se informa que los gastos de notario, registro, ITP y otros gastos inherentes a la compraventa no están incluidos en el precio. La información facilitada es orientativa, no tiene carácter vinculante y carece de valor contractual. Dicha información ■puede ■haber ■sufrido ■modificaciones que ■aún ■no ■han ■sido ■incorporadas. Le ■sugerimos ■se ponga ■en ■contacto con ■la ■empresa ■para ■obtener los últimos ■datos ■y/o ■confirmar ■los ■aquí ■expuestos.

Detalles

Referencia	R5306350	Tipo de propiedad	Apartamento
Estado	Venta	Precio	950.000 €
Dormitorios	3	Baños	2
Construidos	185 m²	Parcela	–
Terraza	–	Plazas de parking	a consultar

Características

Aire acondicionado, Ascensor