

MIJAS

Villa en Mijas

995.000 €

REFERENCIA R5309599

4	4	250 m²	450 m²	100 m²
DORMITORIOS	BAÑOS	CONSTRUIDOS	PARCELA	TERRAZA





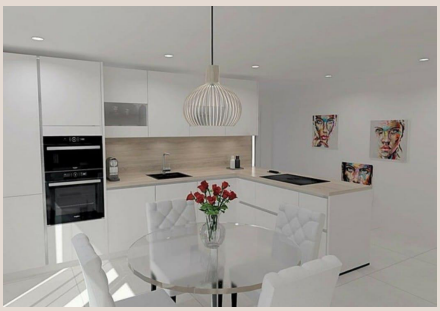



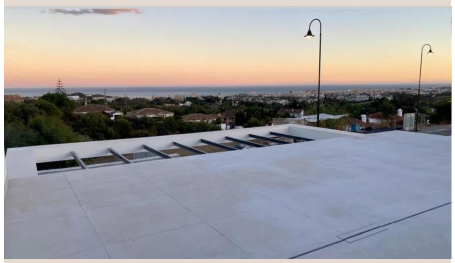



Descripción

Descubre esta exclusiva vivienda independiente que combina elegancia, confort y una ubicación privilegiada con impresionantes vistas al mar. Distribuida en dos plantas, esta magnífica propiedad ofrece el espacio y la privacidad ideales para disfrutar de un estilo de vida sofisticado y relajado. Al entrar, te recibe un ambiente luminoso y acogedor, donde cada detalle ha sido cuidado para ofrecer un acabado de calidad y un toque de distinción. La vivienda cuenta con cuatro amplias habitaciones y cuatro baños, proporcionando comodidad tanto para la vida familiar como para recibir invitados. Sus armarios empotrados, el trastero y la plaza de garaje incluida añaden funcionalidad y practicidad al día a día. Situada sobre una parcela de 450 m2 con orientación sur, la casa disfruta de una excelente iluminación natural durante todo el día. En el exterior, podrás deleitarte con una agradable terraza, jardín privado y piscina, espacios perfectos para relajarte, celebrar reuniones o simplemente contemplar el paisaje y el mar. Les informamos que se encuentran ya incluidos en el precio de venta nuestros honorarios de agencia, por lo cual no debe abonar ningún tipo de gasto por gestión ni asesoramiento inmobiliario. Y que en cumplimiento del Decreto de la Junta de Andalucía 218/2005 del 11 de Octubre, se informa que los gastos de notario, registro, ITP y otros gastos inherentes a la compraventa no están incluidos en el precio. La información facilitada es orientativa, no tiene carácter vinculante y carece de valor contractual. Dicha información ■puede ■haber ■sufrido ■modificaciones que ■aún ■no ■han ■sido ■incorporadas. Le ■sugerimos ■se ponga ■en ■contacto con ■la ■empresa ■para ■obtener los últimos ■datos ■y/o ■confirmar ■los ■aquí ■expuestos.

Detalles

Referencia	R5309599	Tipo de propiedad	Villa
Estado	Venta	Precio	995.000 €
Dormitorios	4	Baños	4
Construidos	250 m²	Parcela	450 m²
Terraza	100 m²	Plazas de parking	a consultar

Características

Piscina, Vistas al mar, Parking