

LA MAIRENA

2.010.000 €

REFERENCIA R5317582

La Mairena: Un Dominio Exclusivo de 59.494 m² en la Prestigiosa Costa del Sol

59.494 m²

PARCELA

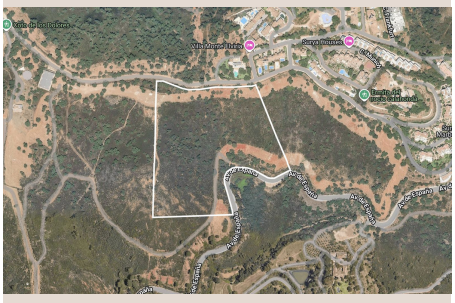

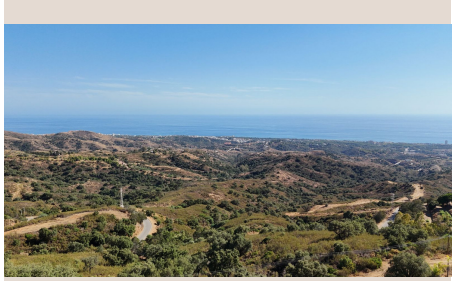

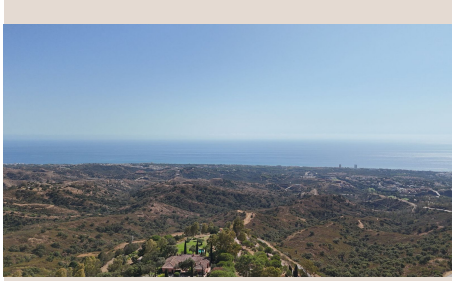

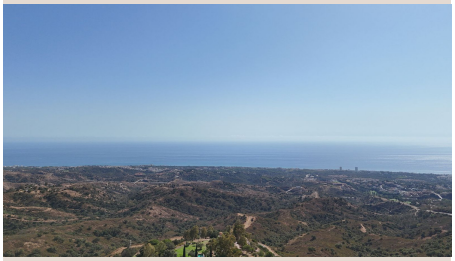

Descripción

Luxury Realty se complace en presentar una oportunidad sin igual en La Mairena, un enclave de élite en el sur de España. Ubicada en el corazón de la Costa del Sol, esta majestuosa propiedad de 59.494 m² representa un lienzo virgen para construir el sueño de su vida. Es un santuario de privacidad absoluta y potencial ilimitado, rodeado de paisajes impresionantes y la serenidad que solo La Mairena puede ofrecer. Aquí, el lujo y la naturaleza se fusionan para un estilo de vida de distinción incomparable.

Un Terreno de Propuestas Infinitas en la Costa del Sol

Este extraordinario jardín/parcela de casi 6 hectáreas es una joya rara. Su vasta extensión garantiza una privacidad absoluta y ofrece un potencial inmenso: desde una finca señorial o un complejo exclusivo hasta un refugio personal diseñado a la medida. En una región donde la tierra de estas dimensiones escasea, esta propiedad constituye una inversión excepcional y un legado en una de las zonas más codiciadas de España.

La Mairena: Lujo, Naturaleza y Conectividad

La ubicación en La Mairena es el equilibrio perfecto entre la tranquilidad natural y el acceso a un estilo de vida sofisticado.

Un Entorno de Excelencia:

- **Cerca de Golf:** Acceso inmediato a campos de golf de prestigio internacional.
- **Cerca de Servicios:** Tiendas de alta calidad y servicios esenciales a pocos minutos en coche.
- **Cerca de Ciudades:** Proximidad a la vibrante Marbella, con su glamour y vida social, y a pintorescos pueblos andaluces.
- **Cerca de Colegios:** Excelentes colegios internacionales cercanos, ideales para la educación familiar.
- **Cerca del Bosque:** Inmersa en la Reserva de la Biosfera Sierra de las Nieves, con acceso directo a vastos bosques de alcornoques.

Orientación Sur y Vistas Panorámicas Inigualables

La privilegiada orientación sur de esta propiedad asegura exposición solar óptima todo el día, bañando de luz natural los espacios interiores y exteriores. Las vistas desde esta parcela son su rasgo más espectacular, ofreciendo un lienzo vivo y cambiante:

- **Vistas al Mar:** Impresionante panorama del Mediterráneo, con Gibraltar y la costa africana en el horizonte.
- **Vistas a la Montaña:** Majestuosa Sierra de las Nieves como telón de fondo dramático y natural.
- **Vistas Panorámicas:** Una perspectiva de 360 grados de colinas, valles y el resplandor de la Costa del Sol.
- **Vistas al Bosque:** Conexión directa con densos bosques de alcornoques, aportando serenidad y aire puro.

Su Futuro de Lujo en La Mairena

Esta propiedad es más que una parcela; es una invitación a un estilo de vida de lujo y exclusividad en La Mairena. Con su extensión incomparable, ubicación estratégica, orientación privilegiada y vistas espectaculares, representa la cumbre de la vida de alta gama. Luxury Realty le invita a descubrir este santuario, donde el confort, la naturaleza y la sofisticación se unen. Su visión de lujo y tranquilidad se hará realidad aquí.

Detalles

Referencia	R5317582	Tipo de propiedad	Terreno
Estado	Venta	Precio	2.010.000 €
Dormitorios	a consultar	Baños	a consultar
Construidos	–	Parcela	59.494 m²
Terraza	–	Plazas de parking	a consultar

Características

Vistas al mar, Vistas a la montaña