

BENALMADENA COSTA

109.999 €

REFERENCIA R5336497

Inversión Estratégica de Lujo: Local Comercial Prime en Benalmádena Costa

25 m²

CONSTRUIDOS

15 m²

TERRAZA







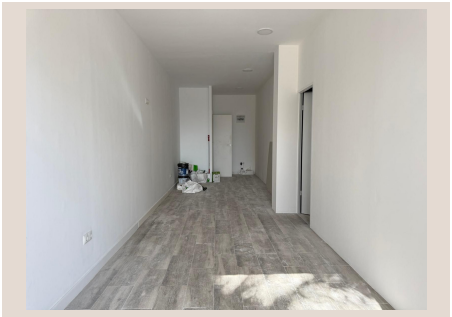

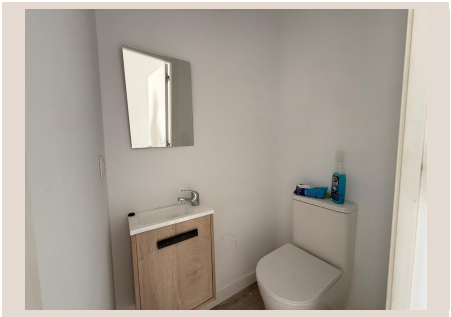


SUPER

Descripción

En el vibrante corazón de la Costa del Sol, donde el lujo se encuentra con la oportunidad, Luxury Realty presenta una inversión inigualable. Ubicado en la envidiable Benalmádena Costa, un enclave geográfico privilegiado en el sur de España, este local comercial goza de un clima idílico, playas de renombre y una afluencia turística constante que garantiza un dinamismo económico excepcional. Esta propiedad no es solo un espacio; es el epicentro para un futuro empresarial próspero, diseñado para aquellos que buscan excelencia, máxima visibilidad y un retorno de inversión asegurado en uno de los destinos mediterráneos más codiciados. Aquí, su negocio no solo existirá, sino que florecerá con prestigio y rentabilidad garantizada por su ubicación premium.

La ubicación es, sin duda, su activo más formidable. Posicionado estratégicamente en la principal arteria comercial de Benalmádena Costa, este local disfruta de una visibilidad y un flujo de transeúntes sin igual. Imagine su empresa prosperando justo enfrente del prestigioso Hotel Vincci, un referente de alojamiento de lujo, lo que garantiza atraer a una clientela sofisticada durante todo el año. Esta afluencia constante de huéspedes, sumada al incesante ir y venir de residentes y turistas que eligen esta zona por su amplia oferta de ocio y servicios, crea un ecosistema comercial de altísimo rendimiento. Además, la proximidad incomparable a la playa, a tan solo 50 metros de la suave arena dorada, no solo le confiere un atractivo estético inigualable, sino que también asegura un tránsito ininterrumpido de personas, desde bañistas en busca de un refresco hasta familias disfrutando de un paseo marítimo, todos ellos potenciales clientes. Es, en definitiva, una ubicación donde cada metro cuadrado contribuye directamente al éxito exponencial de su inversión.

Benalmádena Costa, joya de la deslumbrante Costa del Sol, es mucho más que un simple destino turístico; es un estilo de vida aspiracional que atrae a una comunidad internacional. Con más de 300 días de sol anuales, esta localidad atrae a millones de visitantes de todos los rincones del mundo, consolidándose como un vibrante hub cosmopolita y multicultural. Sus infraestructuras de primer nivel incluyen el galardonado Puerto Deportivo (Puerto Marina), reconocido por su arquitectura y oferta de ocio, prestigiosos campos de golf que atraen a aficionados de toda Europa y una excepcional red de transporte que facilita la movilidad. Todo ello convierte a Benalmádena en un lugar ideal para vivir, invertir y vacacionar con la máxima calidad de vida. La excelente conexión con Málaga capital y su aeropuerto internacional, accesible en pocos minutos, refuerza aún más su inmejorable conectividad, cimentando su posición como un punto neurálgico en el sur de España para cualquier negocio con ambiciones internacionales que busque una base sólida y un entorno de crecimiento constante y sostenido.

Adentrándonos en las particularidades del propio local, la calidad y el meticuloso trabajo de renovación son inmediatamente evidentes y elevan el estándar de esta oferta. Se entrega completamente reformado, en un estado impecable que denota una inversión significativa en su modernización, listo para ser ocupado y comenzar su actividad comercial sin la necesidad de incurrir en inversiones iniciales en acondicionamiento o costosas reformas que suelen retrasar la puesta en marcha de un negocio. Cada detalle ha sido cuidadosamente considerado y ejecutado con un alto nivel de acabados, ofreciendo un ambiente moderno, funcional y estéticamente impecable. Esta versatilidad permite su adaptación a una amplia gama de conceptos comerciales de éxito: desde un sofisticado restaurante con posibilidad de vistas al mar hasta una boutique de alta costura, una galería de arte exclusiva o una consultoría de prestigio. La versatilidad y la inmediatez de su puesta en marcha son, sin duda, dos de sus mayores atractivos para el inversor visionario que busca eficiencia y rapidez en el retorno.

Un elemento distintivo que eleva exponencialmente el valor de esta propiedad es su generosa terraza abierta. Este valioso espacio exterior no solo amplía de manera significativa la superficie útil del local, sino que brinda una oportunidad inestimable para crear un ambiente al aire libre atractivo y confortable para sus clientes, ideal para disfrutar plenamente del envidiable clima mediterráneo durante la mayor parte del año. Es notable cómo los negocios adyacentes han maximizado el potencial de sus terrazas, cubriéndolas o adaptándolas para un uso continuo durante todo el año, una estrategia fácilmente replicable y altamente recomendable para este local con el fin de incrementar significativamente su capacidad operativa y atractivo general. En Luxury Realty, comprendemos que una inversión de este calibre no es meramente la adquisición de un espacio, sino la materialización de una visión empresarial ambiciosa. La combinación de una ubicación insuperable, un estado impecable, una versatilidad intrínseca y la flexibilidad que ofrece su terraza, convierten a este local en una opción privilegiada para inversores exigentes que buscan un activo con un alto potencial de revalorización y una rentabilidad asegurada en el floreciente mercado inmobiliario de la Costa del Sol, un enclave de lujo y oportunidad.

Esta es su oportunidad inigualable para asegurar una posición dominante en el corazón comercial más codiciado de Benalmádena Costa. Un local que no solo promete visibilidad y afluencia excepcionales, sino que ofrece el lienzo perfecto para materializar su proyecto empresarial más ambicioso en un entorno de prestigio y prosperidad. No deje escapar la ocasión de

formar parte de la élite empresarial en una de las ubicaciones más deseables y estratégicas del sur de España. Contacte hoy mismo con Luxury Realty para descubrir cómo este excepcional local comercial puede ser el catalizador de su próximo gran éxito empresarial. Permita que nuestro equipo de expertos le asista en cada etapa de esta emocionante adquisición, garantizando una experiencia tan exclusiva y satisfactoria como la propiedad misma. Su futuro negocio le espera en Benalmádena Costa, listo para transformar la visión en realidad.

Detalles

Referencia	R5336497	Tipo de propiedad	Local comercial
Estado	Venta	Precio	109.999 €
Dormitorios	a consultar	Baños	a consultar
Construidos	25 m²	Parcela	–
Terraza	15 m²	Plazas de parking	a consultar

Características

Vistas al mar