+34 604 489 646
info@luxury-realty.com
luxury-realty.com



MIJAS

4.250.000 €

REFERENCIA R5338546

Villa Esplendor: Un Oasis Exótico y Majestuoso en Mijas, Costa del Sol

8	5	1.094 m²	36.498 m²
DORMITORIOS	BAÑOS	CONSTRUIDOS	PARCELA



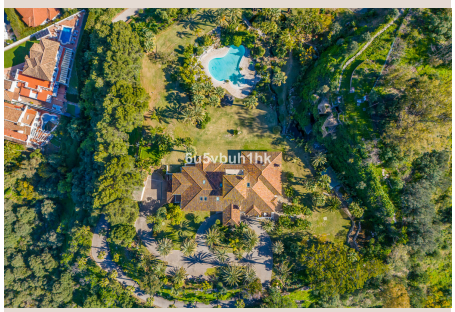









Descripción

Adéntrese en un reino donde el lujo, la exuberancia y la exclusividad se fusionan para crear una experiencia de vida sin igual. Presentamos una villa de ensueño, un auténtico icono arquitectónico y de diseño, situada en el corazón de Mijas, un pintoresco y encantador pueblo blanco en el idílico sur de España. Esta propiedad, única en su tipo, es una joya de la Costa del Sol, diseñada para aquellos que buscan un estilo de vida extraordinario o desean establecer un negocio de hostelería y eventos de alto nivel, capaz de ofrecer vivencias inolvidables para el cuerpo y la mente.

Con más de 1.000 m² de espacio habitable exquisitamente diseñado, enclavada en una vasta parcela de 36.498 m², esta villa es una obra maestra que evoca la grandeza y el misticismo de épocas pasadas. Cada rincón ha sido meticulosamente concebido para transportar a sus ocupantes a un mundo de fantasía y sofisticación. Su diseño fusiona la elegancia andaluza más pura con toques exóticos y detalles inspirados en los majestuosos palacios nazaríes de la Alhambra de Granada, creando una atmósfera de esplendor y exclusividad inigualables.

La residencia se distribuye en dos plantas más un sótano, revelando un despliegue de espacios que invitan a la admiración. Al cruzar el umbral, un espacioso hall de entrada al más puro estilo andaluz da la bienvenida, con techos altos, intrincados trabajos de madera artesanal y mosaicos que narran historias de antaño. Este recibidor, junto con el dormitorio principal, captura la esencia de la arquitectura morisca, prometiendo una inmersión cultural desde el primer momento.

El corazón social de la villa lo constituye un vasto salón principal, bañado en luz natural y con vistas espectaculares, que fluye elegantemente hacia un comedor independiente. Estos espacios, ideales para el entretenimiento o la relajación, exhiben una mezcla de estilos que remiten a la arquitectura medieval, con elementos como vigas de madera a la vista, detalles en piedra y acabados que aportan una calidez y un carácter excepcionales. La cocina, conectada y generosa en dimensiones, es un santuario culinario, equipada con tecnología de vanguardia y un diseño que aúna funcionalidad y belleza. Adicionalmente, la villa alberga tres amplios dormitorios secundarios, cada uno con un carácter único y baños impresionantes que incluyen jacuzzis de diversos estilos, transformando el aseo diario en una experiencia de spa.

Pero el verdadero epicentro de magia y bienestar se encuentra en el spa interior. Este deslumbrante oasis personal, con su propia cascada interior, jacuzzi climatizado y sauna finlandesa, ha sido diseñado para la máxima relajación del cuerpo y la elevación del espíritu. Es un espacio de serenidad donde el sonido del agua y el aroma a pureza invitan a un viaje sensorial hacia la paz y la armonía.

Los exteriores de la propiedad son un capítulo aparte. La piscina de color azul celeste, con su propia cascada y camas balinesas, evoca la imagen de una paradisíaca playa caribeña, ideal para disfrutar del sol y del ocio. Los jardines, que se extienden a lo largo de más de 25.000 m², son un edén de plantas tropicales, meticulosamente diseñados para ofrecer una explosión de colores y fragancias. Más allá de la estética, este vasto terreno alberga una montaña privada con su propia cueva y cascada natural, un sereno río cruzado por un encantador puente de madera, un establo completo con una pista de doma profesional para los amantes de la equitación, y un sinfín de rincones mágicos que invitan a la exploración y al descubrimiento.

Desde cualquier punto de esta magnífica propiedad, las vistas panorámicas son simplemente impresionantes. Se divisa la majestuosidad de la costa mediterránea, el encanto del pueblo de Mijas y la imponente Sierra de Mijas, creando un telón de fondo que cambia con cada amanecer y atardecer. La ubicación estratégica en Mijas ofrece no solo privacidad y tranquilidad, sino también una proximidad inmejorable a campos de golf de talla mundial, puertos deportivos de lujo, exquisitos restaurantes y boutiques exclusivas, además del aeropuerto internacional de Málaga, garantizando accesibilidad y conveniencia.

Esta villa no es solo una casa; es un legado, un estilo de vida, una inversión en experiencias. Es una propiedad verdaderamente única y especial en la Costa del Sol, que ofrece infinitas posibilidades, desde ser un santuario personal hasta convertirse en un destino de lujo para eventos o un exclusivo hotel boutique. Luxury Realty se enorgullece de presentar esta joya, invitando a los visionarios a descubrir el arte de vivir bien en el sur de España.

Detalles

Referencia	R5338546	Tipo de propiedad	Villa
Estado	Venta	Precio	4.250.000 €
Dormitorios	8	Baños	5
Construidos	1.094 m²	Parcela	36.498 m²
Terraza	–	Plazas de parking	a consultar

Características

Piscina, Aire acondicionado, Vistas al mar, Vistas a la montaña, Jardín privado, Sistema de alarma, Parking

Asesoramiento personal

Pídanos más información o concierte una visita privada, en persona o por videollamada.

+34 604 489 646
info@luxury-realty.com
Avda. Rotary International, 5 · Edificio Tembo, 23
29660 Marbella