+34 604 489 646
info@luxury-realty.com
luxury-realty.com



MIJAS COSTA

desde 645.000 €

REFERENCIA R5339038

Exclusivo Apartamento de Lujo con Vistas al Mar en Residencial Mediterráneo, Mijas Costa

2	2	105 m²	65 m²
DORMITORIOS	BAÑOS	CONSTRUIDOS	TERRAZA

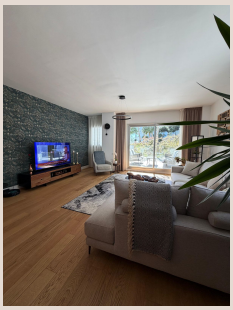



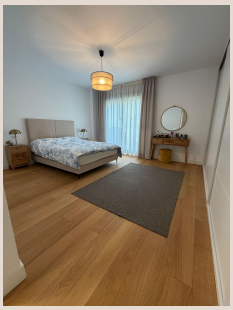



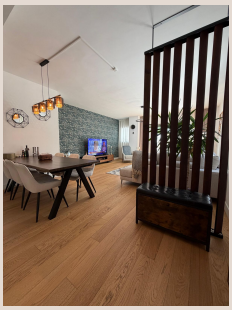

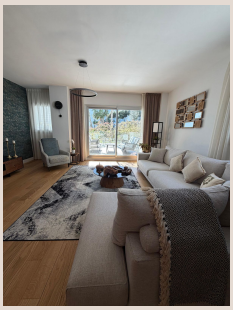

Descripción

Descubra la quintaesencia del estilo de vida mediterráneo en este magnífico apartamento en planta baja, una joya recién construida ubicada en el prestigioso Residencial Mediterráneo, en el corazón de Mijas Costa, en el sur de España. Esta propiedad no es solo un hogar, sino una invitación a disfrutar de la vida de lujo, la tranquilidad y la belleza incomparable de la Costa del Sol. Con un diseño vanguardista y acabados de primera calidad, este apartamento ofrece una experiencia de vida inigualable para aquellos que buscan lo excepcional.

Cada rincón de este apartamento ha sido meticulosamente diseñado para maximizar el confort, la funcionalidad y la entrada de luz natural. Con una distribución inteligente, la vivienda cuenta con dos amplios dormitorios y dos elegantes baños, uno de ellos integrado en suite en el dormitorio principal, garantizando privacidad y comodidad. La espaciosa área de salón y comedor se presenta como un espacio diáfano y luminoso, ideal para la vida diaria y el entretenimiento. Sus grandes ventanales no solo enmarcan las espectaculares vistas al mar, sino que también permiten que el sol mediterráneo inunde cada estancia, creando una atmósfera cálida y acogedora.

Uno de los mayores atractivos de esta propiedad reside en sus generosas zonas exteriores, diseñadas para el disfrute al aire libre durante todo el año. Dispone de una impresionante terraza cubierta de 20 m², perfecta para cenas al aire libre o momentos de relax a la sombra, y una vasta terraza abierta de 45 m². Este espacio al aire libre es un verdadero oasis privado, ideal para tomar el sol, organizar reuniones con amigos y familiares, o simplemente contemplar las hipnotizantes vistas al mar Mediterráneo, que se extiende hasta el horizonte. Imagínese disfrutando de un café matutino con la brisa marina o de una copa al atardecer, con los colores del cielo pintando un cuadro inolvidable.

Construido en 2023, este apartamento se beneficia de las más recientes normativas de construcción, asegurando una eficiencia energética superior y los más altos estándares de calidad y sostenibilidad. La propiedad se entrega completamente amueblada con un gusto exquisito, incorporando mobiliario de diseño moderno y piezas seleccionadas que complementan a la perfección la estética del hogar. Esto significa que está listo para entrar a vivir desde el primer día, sin la necesidad de preocuparse por la decoración o la adquisición de muebles, ofreciendo una solución "llave en mano" para una mudanza sin estrés.

Para su total comodidad, el apartamento incluye una plaza de aparcamiento privado, una característica invaluable en una zona tan cotizada, garantizando seguridad y accesibilidad en todo momento. Además, cuenta con un trastero de grandes dimensiones, una ventaja excepcional que proporciona un espacio adicional considerable para almacenar efectos personales, equipos deportivos, o cualquier otro objeto, contribuyendo a mantener la vivienda ordenada y despejada. Estas comodidades adicionales realzan el valor y la practicidad de la propiedad, haciéndola aún más atractiva.

Esta oferta representa una opción inmejorable tanto para aquellos que buscan una residencia permanente de lujo en un entorno privilegiado como para inversores astutos. La combinación de confort moderno, amplios espacios exteriores con impresionantes vistas al mar y una ubicación estelar en la Costa del Sol, la convierte en una inversión con un potencial de revalorización significativo y excelentes perspectivas de alquiler vacacional. Mijas Costa es un destino muy solicitado, lo que asegura una demanda constante y un retorno de la inversión favorable.

La Ubicación: Mijas Costa, el Corazón del Sol Andaluz

Situado en Mijas Costa, este apartamento goza de una ubicación envidiable en el sur de España, una de las zonas más vibrantes y deseables de la provincia de Málaga. Mijas Costa es conocida por su maravillosa combinación de playas de arena dorada, campos de golf de renombre mundial y una rica oferta cultural y gastronómica. La región se caracteriza por su clima subtropical, con más de 320 días de sol al año, lo que permite disfrutar de un estilo de vida al aire libre durante la mayor parte del año. La proximidad a encantadores pueblos blancos como Mijas Pueblo, ciudades vibrantes como Marbella y Fuengirola, y el aeropuerto internacional de Málaga, asegura una conectividad excelente y acceso a una amplia gama de servicios y actividades. Desde la práctica de deportes acuáticos hasta excursiones por la naturaleza, pasando por visitas a mercados locales y una exquisita gastronomía andaluza, Mijas Costa lo tiene todo.

Residencial Mediterráneo: Un Oasis de Lujo y Tranquilidad

El Residencial Mediterráneo, donde se encuentra este exclusivo apartamento, es un moderno complejo residencial diseñado para ofrecer un estilo de vida de élite. La urbanización se distingue por sus espectaculares jardines cuidadosamente ajardinados, que crean un entorno de serenidad y belleza natural. Sus múltiples piscinas, incluyendo opciones para adultos y niños, son el lugar perfecto para refrescarse y relajarse bajo el sol andaluz. Las zonas comunes de alta gama están pensadas para el esparcimiento y el confort de sus residentes, ofreciendo espacios donde socializar y disfrutar de momentos de ocio. La seguridad es una prioridad en Residencial Mediterráneo, proporcionando un ambiente seguro y tranquilo para todos sus habitantes. La inmejorable ubicación del complejo, muy cerca del mar, permite un fácil acceso a las playas y calas de Mijas Costa, mientras que su entorno pacífico garantiza un descanso absoluto. Además, goza de una excelente conectividad con las principales infraestructuras y una gran variedad de servicios locales, desde supermercados y centros comerciales hasta restaurantes gourmet y centros de salud, todo a pocos minutos de distancia.

En resumen, este apartamento en Residencial Mediterráneo representa una oportunidad única para adquirir una propiedad de lujo en una de las zonas más codiciadas de la Costa del Sol. Es una inversión inteligente en calidad de vida, confort y exclusividad. En Luxury Realty, estamos seguros de que esta propiedad superará sus expectativas. Le invitamos a contactarnos para una visita privada y descubrir por sí mismo todo lo que este excepcional hogar tiene para ofrecer.

Detalles

Referencia	R5339038	Tipo de propiedad	Apartamento
Estado	Venta	Precio	desde 645.000 €
Dormitorios	2	Baños	2
Construidos	105 m²	Parcela	–
Terraza	65 m²	Plazas de parking	a consultar

Características

Obra nueva, Piscina, Aire acondicionado, Vistas al mar, Ascensor, Jardín privado, Parking, Inversión, Reventa

Asesoramiento personal

Pídanos más información o concierte una visita privada, en persona o por videollamada.

+34 604 489 646
info@luxury-realty.com
Avda. Rotary International, 5 · Edificio Tembo, 23
29660 Marbella