

THE GOLDEN MILE

450.000 €

REFERENCIA R5347357

Exclusividad y Lujo en la Milla de Oro de Marbella: Un Oasis Mediterráneo Incomparable

2	2	122 m²
DORMITORIOS	BAÑOS	CONSTRUIDOS





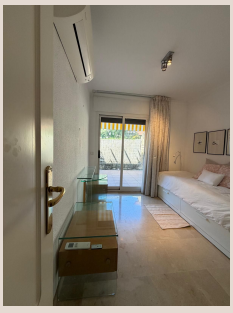



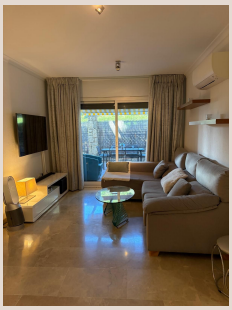



Descripción

Oportunidad inigualable para adquirir un fragmento del paraíso mediterráneo en la codiciada Milla de Oro de Marbella, epicentro del lujo en el sur de España. Este exquisito apartamento invita a un estilo de vida de excelencia, combinando tranquilidad exclusiva con la vibrante energía de uno de los destinos más glamurosos. Una vida idílica bajo el sol andaluz le espera.

Con 125 m², este apartamento, diseñado como residencia ideal para todo el año, optimiza luz natural y espacio, creando un ambiente acogedor. Disfrute de cálidos veranos y templados inviernos, bendecidos por el mejor clima de Europa continental, en un santuario de bienestar y confort.

Al cruzar el umbral, un recibidor le guía al corazón del hogar. El espacioso salón-comedor es versátil y luminoso, perfecto para relajarse o recibir invitados. La cocina independiente, totalmente nueva, equipada con electrodomésticos de última generación y acabados de primera calidad, fusiona funcionalidad y diseño.

La zona de descanso consta de dos dormitorios generosos con armarios empotrados, ambos con acceso directo a la impresionante terraza privada, un privilegio para despertar con la brisa mediterránea. Se complementan con dos baños completos, elegantemente revestidos y equipados con accesorios de alta gama.

La protagonista es su impresionante terraza, extensión natural del hogar diseñada para el disfrute al aire libre. Perfecta para desayunos soleados, cenas al fresco bajo el cielo estrellado, o simplemente relajarse en privacidad. Un oasis para crear recuerdos y conectar con el entorno privilegiado de la Costa del Sol.

Cada detalle refleja compromiso con la calidad. Los suelos de mármol pulido confieren elegancia atemporal y frescura. Para máximo confort, el apartamento cuenta con aire acondicionado Daikin de frío y calor de alta eficiencia, manteniendo una temperatura ideal y un ambiente agradable.

Ubicado en exclusiva urbanización de lujo, este complejo residencial ofrece una experiencia de vida incomparable, emulando la sofisticación de un resort. Cuenta con conserjería 24 horas y seguridad. Sus jardines mediterráneos y la fantástica área de piscina crean un entorno de ensueño para el relax y el disfrute.

La ubicación es inmejorable, un privilegio en el corazón de la Milla de Oro de Marbella, sur de España. Sinónimo de exclusividad, flanqueada por Marbella Club y Puente Romano. A cinco minutos, Puerto Banús ofrece vida nocturna, restaurantes gourmet, boutiques de lujo y ocio. Aquí tiene lo mejor de Marbella: golf, playas y colegios internacionales.

Para máxima comodidad, incluye plaza de aparcamiento subterráneo (seguridad y acceso directo) y un práctico trastero. Estas comodidades añaden valor y resaltan la conveniencia, sea como residencia principal o segunda vivienda de lujo, para una vida sin preocupaciones en la Costa del Sol.

Más allá de ser un hogar, representa una oportunidad de inversión sobresaliente. La Milla de Oro es una de las zonas inmobiliarias más estables y de mayor crecimiento en Europa. Los valores en esta ubicación de élite continúan una trayectoria ascendente, garantizando una inversión sólida y rentable con potencial de revalorización.

En resumen, este apartamento combina lujo inigualable con ubicación privilegiada en la Milla de Oro, una adquisición de valor excepcional. Su diseño, privacidad, calidad, servicios de primera clase y proximidad a Puente Romano y Puerto Banús, lo convierten en una verdadera joya. Una invitación a vivir la vida soñada. No deje pasar esta oportunidad.

Detalles

Referencia	R5347357	Tipo de propiedad	Apartamento
Estado	Venta	Precio	450.000 €

Dormitorios	2	Baños	2
Construidos	122 m²	Parcela	–
Terraza	–	Plazas de parking	a consultar

Características

Piscina, Vistas a la montaña, Ascensor, Jardín privado, Parking