+34 604 489 646
info@luxury-realty.com
luxury-realty.com



SAN PEDRO DE ALCÁNTARA

200.000 €

REFERENCIA R5350540

Local comercial en San Pedro De Alcántara

2	1	47 m²
DORMITORIOS	BAÑOS	CONSTRUIDOS

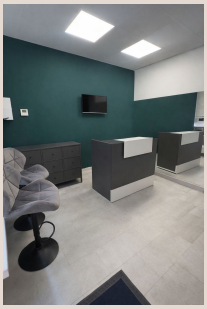

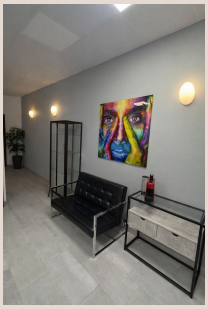

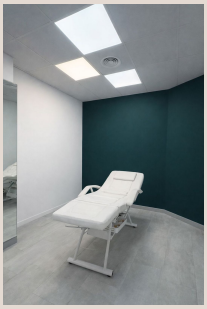

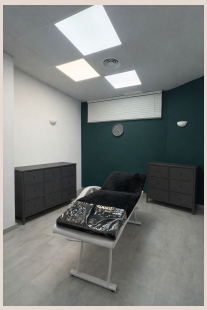

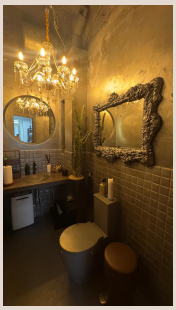

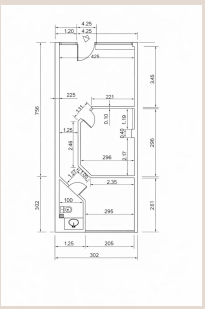

Descripción

Ubicación ideal en el centro peatonal de San Pedro de Alcántara Alta afluencia de personas, ubicado en segunda línea dentro de un acogedor pasaje, lo que aporta privacidad y seguridad. Parking para clientes: bulevar y dos parkings subterráneos cercanos. Posibilidad de ■■■■■■■■■■ ■■■■■■■■ en pantallas LED en primera línea y en parkings, lo que garantiza alta visibilidad y reconocimiento. Ventajas: Fácil de alquilar en cualquier momento Sin exposición directa al sol — ambiente fresco y agradable Ubicación muy práctica y estratégica Incluye: Local de 47 m² Reformado Aseo Dos salas de trabajo Amplia ■zona ■de ■recepción ■/ espera Posibilidad ■de ■mantener ■el ■mobiliario ■y el ■interior Ideal ■para especialistas ■en ■láser, estética, ■cosmetología, ■o ■para ■un inversor que ■busca ■un ■negocio ■listo ■para ■funcionar.

Detalles

Referencia	R5350540	Tipo de propiedad	Local comercial
Estado	Venta	Precio	200.000 €
Dormitorios	2	Baños	1
Construidos	47 m²	Parcela	–
Terraza	–	Plazas de parking	a consultar

Características

Aire acondicionado

Asesoramiento personal

Pídanos más información o concierte una visita privada, en persona o por videollamada.

+34 604 489 646
info@luxury-realty.com
Avda. Rotary International, 5 · Edificio Tembo, 23
29660 Marbella