

SAN PEDRO DE ALCÁNTARA

1.200.000 €

REFERENCIA R5350990

Local comercial en San Pedro De Alcántara

1	2	331 m²
DORMITORIOS	BAÑOS	CONSTRUIDOS


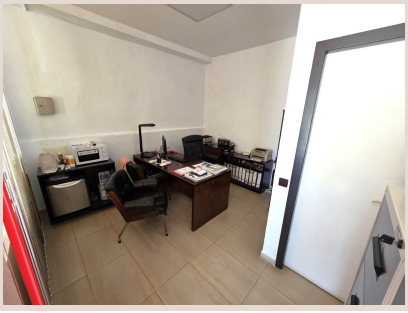


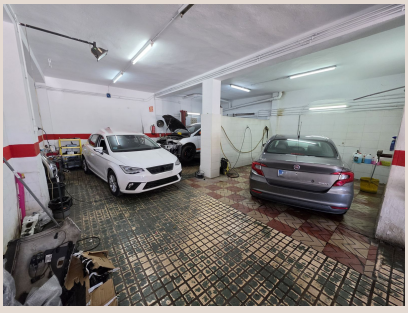
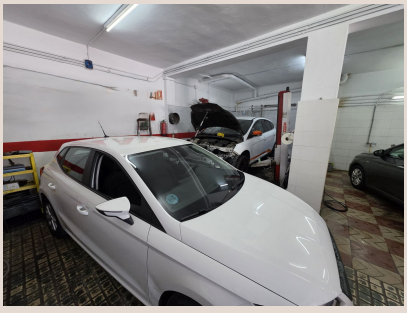

Descripción

"El Escenario donde su Negocio se hace Imposible de Ignorar" En el mundo del retail y los servicios, la ubicación no lo es todo: lo es la visibilidad. Este imponente local de 350 m² se sitúa en el epicentro del flujo de San Pedro Alcántara, donde el paso constante de residentes y visitantes garantiza una exposición inigualable. Con una fachada acristalada que actúa como un escaparate al éxito, este espacio es el lienzo perfecto para una firma de lujo, una clínica de vanguardia o una sede corporativa que busque prestigio. Aquí, su marca no solo ocupa un lugar; domina el Bulevar."Venta de local grande en Bulevar San Pedro Alcántara" ■"Local ■comercial ■con ■gran escaparate ■en ■San ■Pedro ■Marbella" ■"Local de ■300-400 ■m2 en ■zona ■prime de ■San ■Pedro" ■ "Negocio ■con mucha visibilidad ■en ■el ■Bulevar ■de ■San ■Pedro"

Detalles

Referencia	R5350990	Tipo de propiedad	Local comercial
Estado	Venta	Precio	1.200.000 €
Dormitorios	1	Baños	2
Construidos	331 m²	Parcela	–
Terraza	–	Plazas de parking	a consultar