

ESTEPONA

Ático en Estepona

570.000 €

REFERENCIA R5351353

3	2	96 m²	105 m²
DORMITORIOS	BAÑOS	CONSTRUIDOS	TERRAZA





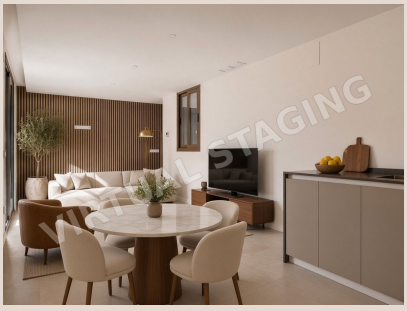







Descripción

¡Reducción de precio! ¡Una oportunidad única de adquirir una vivienda de obra nueva de reciente construcción en el corazón de Estepona! Viva el estilo de vida mediterráneo definitivo en este exclusivo ático en el corazón de Estepona – ¡LISTO PARA ENTRAR! Imagínese despertarse cada mañana con vistas panorámicas al mar, a las montañas y a la ciudad. Este impresionante ático lleva la vida al aire libre a otro nivel gracias a una espectacular terraza en la azotea con piscina privada – el lugar perfecto para relajarse, disfrutar de largos días de verano y de noches inolvidables bajo las estrellas. Además de la amplia terraza en la azotea, la vivienda dispone de un espacioso balcón, ideal para disfrutar de un tranquilo café en el sol de la mañana. En el interior encontrará un elegante espacio de vida con acabados de alta calidad, una cocina moderna equipada con electrodomésticos integrados, tres cómodos dormitorios y dos baños que transmiten tranquilidad y lujo. Además, todos los dormitorios cuentan con armarios empotrados de diseño práctico que ofrecen una gran capacidad de almacenamiento. No solo la vivienda, sino todo el edificio desprende calidad y exclusividad. Dispone de una plaza de aparcamiento subterráneo privada y un práctico trastero. El complejo también ofrece excelentes instalaciones, incluyendo una piscina comunitaria, un gimnasio totalmente equipado y un moderno espacio de co-working – perfecto para quienes desean combinar trabajo y ocio sin esfuerzo. En pocos minutos puede caminar hasta el encantador centro de Estepona, donde estará rodeado de pintorescas calles, acogedores restaurantes, boutiques y todos los servicios que necesita. El mar también se encuentra ■a ■poca ■distancia ■de la ■vivienda. Este ■ático ■es ■más ■que una ■vivienda ■– es ■un ■estilo de ■vida. ■Aquí ■disfrutará ■de lo mejor ■tanto ■del ■interior ■como ■del ■exterior.

Detalles

Referencia	R5351353	Tipo de propiedad	Ático
Estado	Venta	Precio	570.000 €
Dormitorios	3	Baños	2
Construidos	96 m²	Parcela	–
Terraza	105 m²	Plazas de parking	a consultar

Características

Piscina, Aire acondicionado, Calefacción, Vistas al mar, Vistas a la montaña, Ascensor, Parking, Casa de vacaciones, Inversión