

LA QUINTA

610.000 €

REFERENCIA R5356834

Exclusivo Apartamento de Lujo en La Quinta, Benahavís: El Epítome de la Vida en la Costa del Sol

2	2	173 m²
DORMITORIOS	BAÑOS	CONSTRUIDOS



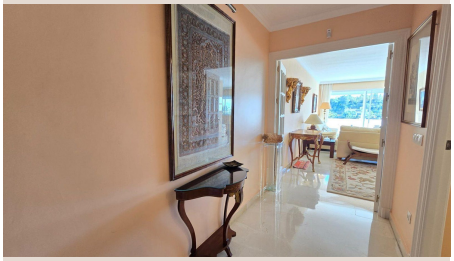









Descripción

Descubra la auténtica definición de opulencia y calidad de vida en uno de los enclaves más prestigiosos y codiciados del sur de España: la magnífica Costa del Sol. Luxury Realty se complace en presentar esta excepcional residencia de 173 metros cuadrados, estratégicamente situada en la renombrada urbanización La Quinta, en el idílico municipio de Benahavís. Esta propiedad no es solo un hogar, sino una declaración de estilo y sofisticación, diseñada meticulosamente bajo un concepto de amplitud, funcionalidad y elegancia que promete una experiencia de vida superior, inigualable en toda la región.

Ubicado en una privilegiada primera planta con un acceso sumamente conveniente y privado, este apartamento ha sido concebido para maximizar la comodidad y la privacidad de sus residentes. Su distribución armoniosa se inicia con un salón-comedor excepcionalmente luminoso y de planta abierta, el verdadero epicentro social de la vivienda. Este espacio versátil y de generosas dimensiones ofrece la flexibilidad de crear dos ambientes perfectamente diferenciados: un acogedor salón para el relax y una elegante zona de comedor, ideal para recepciones o cenas íntimas. Sus amplias proporciones permiten innumerables configuraciones de mobiliario y decoración, invitándole a personalizarlo a su gusto más exquisito y reflejar su estilo personal.

Desde el salón, se accede directamente a una impresionante terraza privada, un verdadero santuario al aire libre que se convierte en la extensión natural de su hogar. Este espacio privilegiado es el escenario perfecto para deleitarse con el inigualable microclima de Benahavís, organizar memorables cenas al fresco bajo las estrellas, o simplemente relajarse mientras sus ojos se pierden en las serenas vistas de los exuberantes jardines y el entorno natural que caracteriza a la urbanización. Un oasis de paz y belleza que invita a la desconexión total y al disfrute de cada momento.

La zona de descanso ha sido meticulosamente diseñada como un remanso de tranquilidad y confort. La propiedad cuenta con dos amplios dormitorios, entre los que destaca la fastuosa suite principal por su inquebrantable serenidad y su opulento baño en-suite, equipado con una relajante bañera de hidromasaje, prometiendo momentos de puro bienestar y relajación. El segundo dormitorio, igualmente espacioso y luminoso, ofrece el valor añadido de un acceso directo a la terraza, ideal para disfrutar de la brisa matutina o un café al amanecer. Dos baños completos adicionales, finamente acabados y con un diseño contemporáneo, y una cocina independiente de gran tamaño y funcionalidad, completamente equipada con electrodomésticos de última generación y generoso espacio de almacenamiento, complementan esta residencia, asegurando que cada detalle ha sido pensado para la vida moderna y sin compromisos.

Residir en La Quinta es sinónimo de distinción y un estilo de vida aspiracional que pocos pueden alcanzar. Benahavís es mundialmente reconocido como el municipio con la renta per cápita más alta de la región, un testamento irrefutable a su exclusividad y al calibre de sus residentes. Su renombre se extiende también a su inigualable oferta gastronómica y deportiva, convirtiéndolo en un epicentro de la alta cocina y el ocio activo en el sur de España. Para los entusiastas del golf, esta ubicación es sencillamente perfecta, a pocos minutos de algunos de los campos más prestigiosos de Europa, incluyendo el afamado La Quinta Golf & Country Club, un verdadero paraíso para los amantes de este deporte. El Mirador II, el exclusivo complejo residencial al que pertenece esta joya inmobiliaria, es un referente en la zona, elogiado por su arquitectura que se integra armoniosamente con el paisaje andaluz, sus jardines meticulosamente cuidados y un ambiente de seguridad y exclusividad sin parangón. Este es el estilo de vida que la Costa del Sol promete en su máxima expresión.

A pesar de su entorno sereno y natural, que invita a la calma, la propiedad goza de una conectividad excepcional. Estratégicamente situada, se encuentra a un corto trayecto en coche de la vibrante Puerto Banús, la cosmopolita Marbella y las playas más emblemáticas de la Costa del Sol. Esta privilegiada posición garantiza un acceso rápido y sencillo a servicios de lujo de primer nivel, prestigiosas escuelas internacionales y los centros comerciales más exclusivos. No pierda la oportunidad única de adquirir una propiedad en una de las direcciones más deseadas y con mayor revalorización en la provincia de Málaga. Este apartamento representa una inversión sólida y un estilo de vida que superará sus expectativas más elevadas, ofreciendo un legado para el futuro.

Luxury Realty le invita a descubrir el potencial ilimitado y el encanto innegable de esta propiedad excepcional. Solicite hoy mismo su visita personalizada con nuestro equipo de expertos. En Luxury Realty, no solo le guiaremos a través de cada paso del proceso de adquisición, sino que le brindaremos un asesoramiento integral para asegurar una inversión segura, transparente y plenamente satisfactoria. Permita que su sueño de vivir en el paraíso de la Costa del Sol se haga realidad con la garantía y el prestigio que solo Luxury Realty puede ofrecerle.

Detalles

Referencia	R5356834	Tipo de propiedad	Apartamento
Estado	Venta	Precio	610.000 €
Dormitorios	2	Baños	2
Construidos	173 m²	Parcela	–
Terraza	–	Plazas de parking	a consultar