+34 604 489 646
info@luxury-realty.com
luxury-realty.com



BENAHAVÍS

desde 9.995.000 €

Villa en Benahavís

REFERENCIA R5365228

4	4	712 m²	250 m²	229 m²
DORMITORIOS	BAÑOS	CONSTRUIDOS	PARCELA	TERRAZA







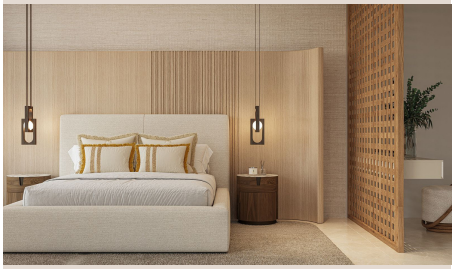





Descripción

Villa - Chalet, Benahavís, Costa del Sol. 4 Dormitorios, 4 Baños, Construidos 712 m², Terraza 161 m², Jardin/Terreno 250 m². Posición : Cerca de Golf, Cerca de Tiendas, Cerca de Colegios, Urbanización. Orientación : Suroeste, Oeste. Estado : Excelente, Nueva Construcción. Piscina : Privada. Climatización : Aire Acondicionado, A/A Preinstalado, A/A Caliente, A/A Frio, Suelo Radiante, Baño. Vistas : Mar, Montaña, Panorámicas, Bosques. Caracteristicas : Domotica, 24 Horas Recepción, ■Sótano. Cocina ■: ■Equipada. Jardin ■: Privado. Seguridad ■: ■Recinto ■Cerrado, ■Persianas ■Eléctricas, Seguridad ■24 ■Horas. Aparcamiento : ■Garaje, ■Cubierto, Privado, ■Punto ■de ■carga ■VE. Servicios Públicos : ■Paneles ■solares ■fotovoltaicos. Categoría ■: ■Lujo, ■Contemporáneo.

Detalles

Referencia	R5365228	Tipo de propiedad	Villa
Estado	Venta	Precio	desde 9.995.000 €
Dormitorios	4	Baños	4
Construidos	712 m²	Parcela	250 m²
Terraza	229 m²	Plazas de parking	a consultar

Características

Obra nueva, Piscina, Aire acondicionado, Calefacción, Vistas al mar, Vistas a la montaña, Jardín privado, Seguridad 24 h, Parking

Asesoramiento personal

Pídanos más información o concierte una visita privada, en persona o por videollamada.

+34 604 489 646
info@luxury-realty.com
Avda. Rotary International, 5 · Edificio Tembo, 23
29660 Marbella