

MIJAS COSTA

desde 1.295.000 €

REFERENCIA R5368843

Exclusiva Residencia Contemporánea con Vistas Panorámicas al Mar en Eden Mijas, Mijas Costa

3	3	161 m²	152 m²
DORMITORIOS	BAÑOS	CONSTRUIDOS	TERRAZA











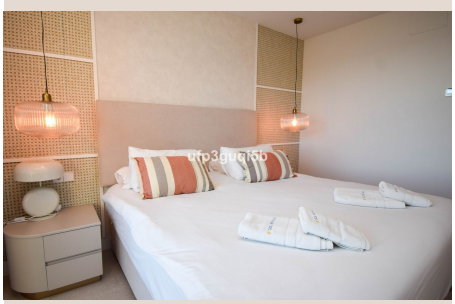

Descripción

En el corazón de la prestigiosa comunidad de Eden Mijas, en la soleada Mijas Costa, al sur de España, se presenta esta magnífica residencia contemporánea. Diseñada para capturar la esencia del lujo mediterráneo, esta propiedad ofrece vistas ininterrumpidas al vasto azul del mar, prometiendo un telón de fondo espectacular para cada momento del día. Su ubicación es, sin duda, un privilegio, situada a pocos pasos del renombrado Chaparral Golf Club, un campo que satisface a los aficionados más exigentes con su belleza paisajística y desafiantes recorridos.

La villa se distribuye armoniosamente en dos niveles, maximizando la luz natural y la conexión con el entorno. La planta de entrada le recibe con un impresionante diseño de planta abierta, donde la modernidad se fusiona con la funcionalidad. Aquí, una cocina gourmet de última generación, equipada con electrodomésticos de alta gama, se integra fluidamente con un elegante comedor y un espacioso salón. Grandes ventanales de suelo a techo no solo enmarcan las deslumbrantes vistas al mar, sino que también bañan el interior con una luminosidad excepcional y proporcionan acceso directo a una generosa terraza. Este espacio exterior es un santuario personal, ideal para relajarse con la brisa marina, entretener a invitados o disfrutar de cenas al aire libre mientras el sol se pone sobre el Mediterráneo.

Una escalera de diseño conduce al nivel inferior, dedicado a la privacidad y el descanso. Este piso alberga tres amplios dormitorios, todos ellos concebidos como refugios de confort. Cada habitación cuenta con espacio para camas dobles, armarios empotrados de diseño y, lo más notable, sus propias vistas al mar, garantizando un despertar inspirador cada mañana. Además, todos los dormitorios ofrecen acceso directo a un cuidado jardín privado, un oasis verde donde la tranquilidad es la protagonista. El dormitorio principal es una suite principal sublime, que incluye un lujoso baño en-suite con acabados de primera calidad y un espacioso vestidor que añade un toque de sofisticación. Los otros dos dormitorios comparten un baño elegantemente equipado, que mantiene el mismo estándar de lujo y funcionalidad. Para mayor comodidad, este nivel también dispone de un práctico cuarto de lavandería independiente.

La propiedad se completa con dos plazas de aparcamiento privadas, asegurando la máxima comodidad. Como parte de una comunidad exclusiva y meticulosamente mantenida, los residentes disfrutan de acceso a instalaciones compartidas de primer nivel, incluyendo una impresionante piscina y una moderna zona de co-working, ideal para profesionales que buscan un entorno productivo y tranquilo.

El estilo de vida de lujo se realza con el acceso exclusivo al prestigioso Eden Sports Club Mijas. Este centro de bienestar de vanguardia ofrece un gimnasio completamente equipado, instalaciones de spa para la relajación profunda, canchas de tenis para los entusiastas del deporte y piscinas exteriores adicionales. Además, el club proporciona un servicio de conserjería dedicado para facilitar reservas de golf y experiencias culinarias, elevando cada día a una experiencia inolvidable. Es la oportunidad perfecta para integrar el bienestar y el ocio de alto nivel en su rutina diaria.

Situada a tan solo cinco minutos en coche del vibrante pueblo costero de La Cala de Mijas, esta villa ofrece la combinación ideal de serenidad y acceso a la vida social. La Cala es célebre por su amplia selección de restaurantes, bares con encanto, boutiques y playas de arena dorada que invitan al disfrute del Mediterráneo. Esta residencia en Mijas Costa es más que una casa; es una invitación a un estilo de vida excepcional en el sur de España, donde el confort moderno, las amenidades de lujo y una ubicación privilegiada se unen para crear el hogar de sus sueños. Una inversión en una calidad de vida superior, donde cada día se convierte en una experiencia sublime.

Detalles

Referencia	R5368843	Tipo de propiedad	Villa
Estado	Venta	Precio	desde 1.295.000 €

Dormitorios	3	Baños	3
Construidos	161 m²	Parcela	–
Terraza	152 m²	Plazas de parking	a consultar

Características

Obra nueva, Piscina, Aire acondicionado, Calefacción, Vistas al mar, Jardín privado, Sistema de alarma, Parking, Casa de vacaciones, Inversión, Reventa