

LA QUINTA

desde 1.485.000 €

REFERENCIA R5370985

Real de La Quinta: Apartamento de Lujo 'Llave en Mano' con Vistas Panorámicas y Mobiliario Exquisito

3	143 m²	77 m²
DORMITORIOS	CONSTRUIDOS	TERRAZA





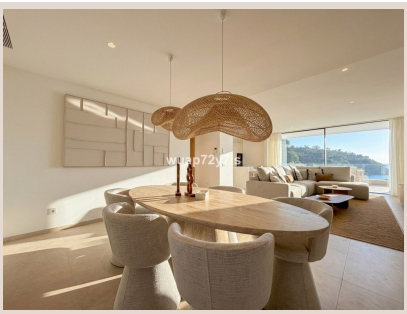







Descripción

Imagínese despertar cada mañana con el resplandor dorado del sol mediterráneo acariciando su rostro, mientras las ininterrumpidas vistas panorámicas del mar se extienden ante sus ojos. Esta no es solo una visión, sino la realidad que le espera en este excepcional apartamento de tres dormitorios, situado en la codiciada urbanización Real de La Quinta, en el sur de España. Presentamos una joya inmobiliaria que redefine el concepto de lujo y comodidad "llave en mano".

Diseñado para ser completado y entregado en 2025, esta propiedad representa una oportunidad excepcional para aquellos que buscan un hogar de lujo listo para habitar. La ventaja incomparable de que el mobiliario de alta gama esté incluido en el precio, transforma esta residencia en una propuesta única, ofreciendo una transición sin esfuerzo a un estilo de vida sofisticado desde el primer día.

Ubicado en el corazón de la prestigiosa Real de La Quinta, este apartamento combina a la perfección la arquitectura contemporánea con la belleza intrínseca del entorno natural andaluz, invitándole a vivir un estilo de vida mediterráneo refinado en uno de los enclaves más deseados de la Costa del Sol.

Diseño de Vanguardia con Sello de Autor

Concebido por la mente brillante del galardonado arquitecto Rafael de La Hoz, este hogar es una oda al diseño contemporáneo, donde cada línea, cada material y cada espacio ha sido pensado para armonizar con el paisaje circundante. La visión de De La Hoz se materializa en una arquitectura que no solo es estéticamente impresionante, sino también profundamente funcional, creando ambientes que invitan a la calma y al disfrute.

La propiedad exhibe una estética pulcra y moderna, caracterizada por sus líneas limpias, el uso de materiales de primera calidad y acabados de lujo. Grandes ventanales de suelo a techo no solo enmarcan vistas espectaculares del mar Mediterráneo, las montañas y el exuberante entorno, sino que también inundan cada estancia con una luz natural que transforma el espacio a lo largo del día.

Los 220 m² de superficie total, con 143 m² de espacio habitable exquisitamente diseñado, están pensados para maximizar la entrada de luz, garantizar la privacidad y ofrecer una inmersión completa en el panorama circundante. El resultado es un hogar donde la arquitectura se convierte en una extensión de la naturaleza.

Interiores que Inspiran: Lujo y Confort Sin Compromisos

En el corazón de esta magnífica residencia se encuentra una elegante área de estar de concepto abierto, un espacio fluido que fusiona salón, comedor y cocina. Esta distribución ha sido diseñada para fomentar la vida social y el entretenimiento, permitiendo disfrutar de las impresionantes vistas desde múltiples ángulos. La cocina moderna ha sido meticulosamente equipada con electrodomésticos de última generación y acabados de diseño, combinando a la perfección la estética vanguardista con una funcionalidad excepcional.

Cada detalle en el interior refleja una calidad insuperable y la esencia del diseño mediterráneo contemporáneo, desde los suelos hasta la iluminación. El diseño de tres dormitorios, cuidadosamente planificado, logra un equilibrio perfecto entre relajación y funcionalidad, convirtiéndolo en un hogar ideal tanto para la vida permanente como para una inversión de alto rendimiento.

Lo que realmente distingue a esta propiedad es la inclusión del mobiliario de diseño en el precio. Olvídese de la preocupación por equipar su nuevo hogar; cada pieza ha sido seleccionada por expertos para complementar la estética del apartamento, ofreciendo un ambiente cohesivo y de alta gama desde el momento en que cruza el umbral. Es un valor añadido incalculable que garantiza comodidad y sofisticación instantánea.

Comodidades Exclusivas y Ventajas Prácticas

Más allá de los impresionantes interiores, este apartamento se complementa con una serie de características prácticas que elevan su atractivo. La propiedad incluye dos plazas de aparcamiento privadas, garantizando comodidad y seguridad para sus vehículos. Además, dispone de un trastero en el sótano, ofreciendo espacio adicional para almacenamiento y manteniendo su hogar impecable y ordenado.

Los residentes de este exclusivo complejo tienen el privilegio de disfrutar de zonas comunes ajardinadas con un diseño paisajístico exquisito, creando un oasis de tranquilidad y belleza natural. La impresionante piscina comunitaria es el lugar perfecto para refrescarse durante los cálidos días de verano o simplemente relajarse bajo el sol, disfrutando del incomparable clima andaluz durante todo el año. Estas instalaciones comunes están pensadas para fomentar la interacción social y el bienestar, ofreciendo un estilo de vida de resort en la comodidad de su hogar.

Un Enclave Privilegiado: Real de La Quinta, el Corazón de la Costa del Sol

La ubicación de este apartamento en Real de La Quinta es, sin duda, uno de sus mayores activos. Esta prestigiosa urbanización ofrece un equilibrio perfecto entre la paz y la serenidad de la vida en la colina y una conectividad excepcional con los servicios y atracciones de la Costa del Sol. Es un refugio tranquilo, a un corto trayecto en coche de todo lo que pueda necesitar.

A pocos minutos, encontrará una amplia variedad de tiendas, supermercados, colegios internacionales y las doradas playas. Ciudades vibrantes como Marbella, el exclusivo Puerto Banús y la encantadora Estepona están todas a su alcance, ofreciendo un sinfín de opciones de ocio, cultura y gastronomía.

Real de La Quinta se enorgullece de estar rodeada por la Reserva de la Biosfera de la UNESCO Sierra de las Nieves, un pulmón verde con un escenario inigualable para los amantes de la naturaleza. Aquí, los residentes tienen acceso a una gama excepcional de servicios de estilo de vida: campos de golf de renombre, instalaciones para deportes acuáticos, rutas de senderismo, centros de bienestar y futuros servicios de resort de lujo.

Vivir en La Quinta, al sur de España, significa abrazar un estilo de vida donde el sol, el mar y la montaña se fusionan con el lujo y la conveniencia, en una de las regiones más deseadas de Europa.

Detalles

Referencia	R5370985	Tipo de propiedad	Apartamento
Estado	Venta	Precio	desde 1.485.000 €
Dormitorios	3	Baños	a consultar
Construidos	143 m²	Parcela	–
Terraza	77 m²	Plazas de parking	a consultar

Características

Obra nueva, Piscina, Aire acondicionado, Vistas al mar, Vistas a la montaña, Jardín privado, Ascensor, Parking