

LA QUINTA

Ático en La Quinta

825.000 €

REFERENCIA R5371636

3	2	126 m²	25 m²
DORMITORIOS	BAÑOS	CONSTRUIDOS	TERRAZA




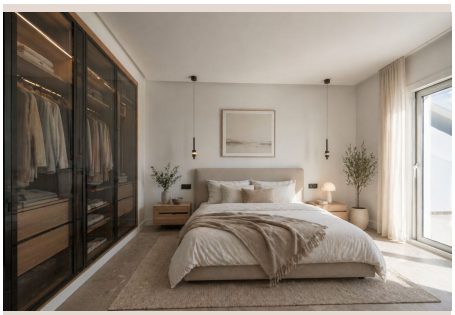

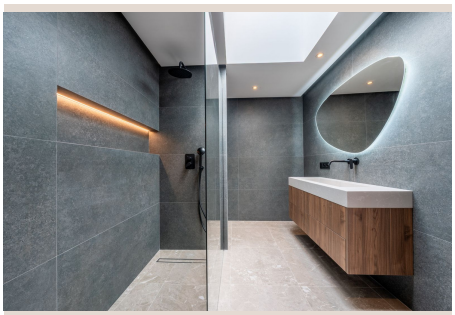

Descripción

Delete Este apartamento completamente renovado en La Quinta ofrece una descripción impresionante: cuenta con una hermosa cocina, 3 dormitorios, un amplio concepto abierto y una gran terraza con vistas al golf y al mar. Además, existe la posibilidad de construir una terraza en la azotea de 100 ■metros ■cuadrados, ■ideal ■para disfrutar ■del ■clima ■y ■las ■vistas. Se ■vende ■sin muebles, ■perfecto ■para personalizar ■a ■su ■gusto ■y crear su ■hogar ■ideal ■en ■un ■entorno ■privilegiado.

Detalles

Referencia	R5371636	Tipo de propiedad	Ático
Estado	Venta	Precio	825.000 €
Dormitorios	3	Baños	2
Construidos	126 m²	Parcela	–
Terraza	25 m²	Plazas de parking	a consultar