

FUENGIROLA

330.000 €

REFERENCIA R5372938

Exclusivo Apartamento de Diseño Moderno en el Corazón de Los Boliches, Fuengirola: Su Santuario en la Costa del Sol

2	1	61 m²	2 m²
DORMITORIOS	BAÑOS	CONSTRUIDOS	TERRAZA

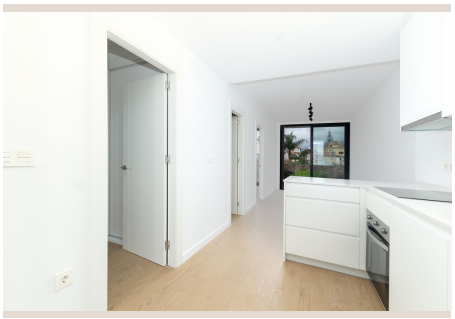









Descripción

En el vibrante y soleado sur de España, la prestigiosa agencia inmobiliaria Luxury Realty tiene el honor de presentar una oportunidad residencial inigualable. Ubicado en el codiciado barrio de Los Boliches, en la siempre efervescente Fuengirola, este espectacular apartamento a estrenar personifica la esencia del lujo contemporáneo y la vida mediterránea. Cada detalle ha sido meticulosamente concebido para ofrecer no solo una vivienda, sino un estilo de vida de confort, funcionalidad y un estilo impecable, diseñado para el residente más exigente.

Desde el momento en que se adentra en esta propiedad, percibirá la armonía y la sofisticación que definen cada rincón. El diseño interior celebra la luz natural y los espacios abiertos, creando una atmósfera de serenidad y modernidad. Es la fusión perfecta entre la comodidad diaria y la elegancia atemporal, ideal tanto para una residencia permanente como para un refugio vacacional en una de las zonas más solicitadas de la Costa del Sol.

El corazón de este hogar es, sin duda, su impresionante zona de día. El amplio salón-comedor se presenta como un espacio fluido y cohesivo, donde la vida social y el relax se entrelazan sin esfuerzo. Sus generosas dimensiones permiten múltiples configuraciones de mobiliario, adaptándose a cualquier necesidad y preferencia. La luz natural inunda la estancia, acentuando los acabados de alta calidad y creando un ambiente cálido y acogedor durante todo el día. Este espacio está diseñado para la convivencia, ya sea disfrutando de una tranquila velada en casa o compartiendo momentos memorables con familiares y amigos.

Integrada con maestría en el salón-comedor, encontramos una elegante cocina de concepto abierto. Esta configuración moderna no solo optimiza el espacio, sino que también fomenta la interacción, permitiendo al anfitrión formar parte de la conversación mientras prepara delicias culinarias. Equipada con acabados de primera calidad y un diseño que prioriza la eficiencia y la estética, es un sueño para cualquier entusiasta de la cocina. La combinación de líneas limpias, superficies duraderas y una distribución inteligente convierte a esta cocina en un verdadero centro neurálgico del hogar, invitando a la creatividad y al disfrute.

La zona de descanso ha sido concebida como un refugio de paz. El apartamento cuenta con dos luminosos dormitorios que ofrecen privacidad y confort. Ambos espacios están diseñados para maximizar la entrada de luz natural, creando ambientes serenos y revitalizantes. Los armarios empotrados, presentes en los dormitorios, son un testimonio de la planificación inteligente del espacio, ofreciendo soluciones de almacenamiento amplias y discretas que contribuyen a mantener la organización y la estética minimalista del conjunto. El baño completo, con acabados de diseño contemporáneo y equipamiento de alta gama, proporciona un espacio funcional y estéticamente agradable, donde cada detalle ha sido pensado para el bienestar.

Uno de los grandes atractivos de este inmueble es su encantador balcón. Con una orientación noroeste privilegiada, este espacio exterior se convierte en un lugar idóneo para relajarse y disfrutar de la suave brisa mediterránea y las vistas despejadas. La orientación garantiza una excelente entrada de luz natural durante gran parte del día, especialmente en las tardes, lo que lo hace perfecto para contemplar atardeceres. Imagine disfrutar de un café matutino o una copa de vino al final del día, sumergiéndose en la tranquilidad y el ambiente costero que ofrece Los Boliches. Es su propio oasis personal, un balcón con infinitas posibilidades para el disfrute.

La calidad de los materiales y las instalaciones es una constante en todo el apartamento. Los suelos de gres porcelánico de alta calidad no solo aportan una estética sofisticada y moderna, sino que también garantizan durabilidad y facilidad de mantenimiento, ideales para el clima y el estilo de vida de la Costa del Sol. Las paredes lisas, un distintivo de las construcciones actuales de lujo, proporcionan un lienzo perfecto para cualquier estilo decorativo, realzando la luminosidad y la sensación de amplitud.

Para asegurar el máximo confort durante todo el año, la propiedad está equipada con un eficiente sistema de calefacción eléctrica y aire acondicionado. Esto permite mantener una temperatura ideal en cualquier estación, adaptándose tanto a los cálidos veranos malagueños como a los suaves inviernos. Además, la concepción del diseño ha tenido en cuenta la accesibilidad, haciendo de este apartamento una opción inclusiva y práctica para personas con movilidad reducida, lo que subraya la atención al detalle y el compromiso con el bienestar de todos los residentes.

La ubicación en Fuengirola, una de las joyas de la Costa del Sol, es inmejorable. Fuengirola es conocida por sus extensas playas de arena, su animado paseo marítimo, su rica oferta cultural y gastronómica, y una excelente infraestructura de servicios. Vivir en Los Boliches significa estar a un paso de todo: la playa, la estación de tren, el mercado local, una gran variedad de

tiendas, restaurantes y cafeterías, sin renunciar a la tranquilidad de un barrio residencial con un ambiente auténtico y familiar. La conexión con el aeropuerto de Málaga y otras ciudades de la región es excelente, lo que añade un valor significativo a esta propiedad.

Este apartamento no es simplemente una vivienda; es una inversión en calidad de vida. Es la oportunidad de adquirir un hogar completamente nuevo y listo para entrar a vivir, donde cada espacio ha sido diseñado pensando en el lujo, la comodidad y la funcionalidad. En Luxury Realty, entendemos que la elección de un hogar es una de las decisiones más importantes, y estamos convencidos de que esta propiedad en Los Boliches representa una de las mejores opciones en el mercado actual para aquellos que buscan exclusividad y un estilo de vida privilegiado en el sur de España. Descubra la vida que siempre ha soñado en este rincón del Mediterráneo.

Detalles

Referencia	R5372938	Tipo de propiedad	Apartamento
Estado	Venta	Precio	330.000 €
Dormitorios	2	Baños	1
Construidos	61 m²	Parcela	–
Terraza	2 m²	Plazas de parking	a consultar

Características

Aire acondicionado, Vistas a la montaña