

SANTA CLARA

Adosado en Santa Clara

1.049.000 €

REFERENCIA R5373715

3	3	177 m²	50 m²
DORMITORIOS	BAÑOS	CONSTRUIDOS	TERRAZA

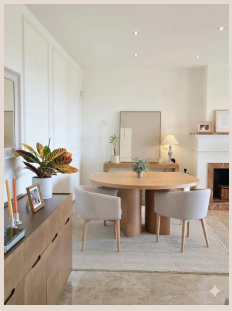





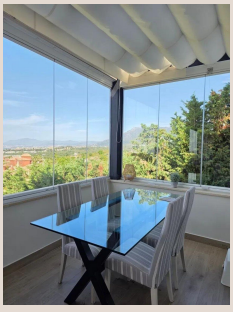





Descripción

Elegante vivienda pareada en esquina con espectaculares vistas abiertas al mar, la montaña y el campo de golf, situada en la exclusiva urbanización de Santa Clara Golf. La propiedad ha sido completamente reformada, se vende amueblada y equipada, lista para entrar a vivir, y goza de una ubicación privilegiada en primera línea del hoyo 7, con orientación suroeste que garantiza luz natural y vistas despejadas durante todo el día. La vivienda se distribuye en dos plantas, con un amplio salón-comedor con chimenea y cocina independiente, ambos con acceso a una gran terraza acristalada, además de aseo y trastero en la planta principal. En la planta superior se encuentran tres dormitorios espaciosos con armarios a medida, destacando el dormitorio principal con baño en suite y vestidor, además de un segundo baño completo, todos con salida a una amplia terraza abierta con vistas panorámicas. Entre sus calidades destacan el suelo radiante en toda la vivienda, aire acondicionado centralizado, sistema domótico, preinstalación para carga de vehículo eléctrico y sauna finlandesa en la terraza superior. La propiedad incluye dos amplias plazas de garaje, una de ellas ■con ■trastero ■adicional. Ubicada ■en una ■urbanización ■cerrada ■con ■seguridad ■24 horas, ■jardines ■y piscina, ■es ■una opción ■ideal ■para ■quienes ■buscan confort, privacidad ■y ■una ■ubicación ■privilegiada ■en ■Marbella.

Detalles

Referencia	R5373715	Tipo de propiedad	Adosado
Estado	Venta	Precio	1.049.000 €
Dormitorios	3	Baños	3
Construidos	177 m²	Parcela	–
Terraza	50 m²	Plazas de parking	a consultar

Características

Piscina, Aire acondicionado, Calefacción, Vistas al mar, Vistas a la montaña, Jardín privado, Seguridad 24 h, Parking