

MIJAS

338.000 €

REFERENCIA R5375986

Descubra la Esencia del Lujo Andaluz en Mijas La Nueva con Luxury Realty

2	1	84 m²	13 m²	13 m²
DORMITORIOS	BAÑOS	CONSTRUIDOS	PARCELA	TERRAZA



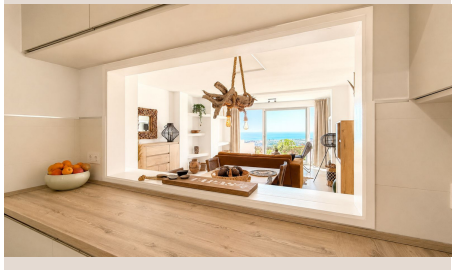









Descripción

Bienvenido a una oportunidad excepcional presentada por Luxury Realty: un encantador adosado ubicado en la serena y pintoresca urbanización de Mijas La Nueva. Este inmueble no es solo una casa; es una puerta de entrada a un estilo de vida inigualable en el corazón de la Costa del Sol. Situado en el sur de España, Mijas es un enclave mágico que fusiona la rica tradición andaluza con la comodidad moderna, ofreciendo un refugio de paz y belleza natural.

Mijas La Nueva, conocida por su ambiente tranquilo y su impecable mantenimiento, se asienta majestuosamente en las colinas que abrazan el famoso pueblo blanco de Mijas Pueblo. Desde esta privilegiada posición, la propiedad disfruta de un entorno idílico rodeado de exuberante vegetación y vistas que quitan el aliento, garantizando privacidad y una conexión profunda con la naturaleza. A pesar de su atmósfera de retiro, la vibrante costa, los prestigiosos campos de golf y el aeropuerto internacional de Málaga se encuentran a un corto y conveniente trayecto en coche, posicionando este hogar como el epicentro de la accesibilidad y la exclusividad.

Un Oasis de Carácter y Confort Mediterráneo

Este atractivo adosado, con aproximadamente 84 m² construidos, se distribuye elegantemente en dos niveles, maximizando cada espacio para ofrecer una funcionalidad excepcional y un ambiente acogedor. La arquitectura rinde homenaje al estilo andaluz tradicional, con sus fachadas encaladas y detalles que evocan la calidez y el encanto de la región. Cada rincón refleja un cuidado diseño que invita a la relajación y al disfrute del espíritu mediterráneo.

El exterior de la propiedad es un verdadero deleite. Un encantador porche privado, adornado con vegetación, invita a momentos de reflexión y serenidad. Este espacio se extiende hacia una generosa terraza privada, el escenario perfecto para cenas al aire libre bajo las estrellas, relajarse con un buen libro o simplemente contemplar la serena belleza del entorno. Estos espacios han sido diseñados meticulosamente para aprovechar el envidiable clima mediterráneo durante todo el año, convirtiéndolos en extensiones naturales del hogar.

La urbanización Mijas La Nueva es un testimonio de la vida comunitaria bien diseñada. Sus jardines comunitarios, meticulosamente cuidados y rebosantes de flores y palmeras, crean un telón de fondo pintoresco y una sensación de resort privado. Las dos piscinas comunitarias, inmaculadamente mantenidas, ofrecen un refrescante escape durante los cálidos días de verano, proporcionando un lugar ideal para socializar o relajarse bajo el sol andaluz. La seguridad y el mantenimiento de la comunidad son de primera categoría, lo que garantiza una experiencia de vida sin preocupaciones.

Interiores Luminosos y un Estilo de Vida Envidíable

Al entrar en el adosado, se revela un diseño interior luminoso y funcional. La zona de estar, acogedora y con una abundante entrada de luz natural, se convierte en el corazón del hogar, ideal para el entretenimiento o para disfrutar de la tranquilidad en familia. Los espacios están pensados para ser versátiles, permitiendo una personalización que refleje el gusto individual de sus futuros propietarios, donde la vida fluye con facilidad y gracia.

La cocina, totalmente equipada con electrodomésticos modernos y un diseño práctico, es un espacio donde la creatividad culinaria puede prosperar, ideal para preparar desde un desayuno rápido hasta una elaborada cena. Las habitaciones, pensadas para el máximo confort, son santuarios de paz y descanso, ofreciendo privacidad y un ambiente sereno después de un día explorando las maravillas de la Costa del Sol. Cada detalle interior ha sido considerado para complementar el estilo de vida relajado y elegante que ofrece Mijas.

Gracias a su posición elevada, Mijas La Nueva es célebre por sus impresionantes vistas panorámicas. Desde muchos puntos de la comunidad, se disfruta de una perspectiva única de las montañas, el pintoresco Mijas Pueblo y, en días claros, incluso destellos del mar Mediterráneo. Esta conexión visual con el entorno natural y cultural es un privilegio que enriquece cada día, sumergiéndolo en la auténtica atmósfera andaluza.

Mijas: Un Destino de Lujo y Oportunidad en el Sur de España

Mijas Pueblo, una joya cultural y turística, está a pocos minutos, ofreciendo sus emblemáticas calles empedradas, encantadoras tiendas de artesanía, una exquisita oferta gastronómica y una vibrante vida cultural. Las doradas playas de la Costa del Sol y sus marinas de renombre mundial se encuentran también a un corto trayecto, invitándole a disfrutar del sol, los deportes acuáticos y la gastronomía marinera. Para los amantes del golf, una selección inigualable de campos de clase mundial espera a escasa distancia, consolidando a esta región como un paraíso.

Esta propiedad representa una excelente oportunidad: ya sea como idílica casa de vacaciones, una residencia permanente para quienes buscan un estilo de vida tranquilo y conectado, o una inversión inteligente con un sólido potencial de alquiler en un mercado turístico en auge. Luxury Realty se complace en presentar propiedades que no solo cumplen, sino que superan las expectativas, encarnando un auténtico estilo de vida mediterráneo en el esplendor del sur de España.

No deje pasar esta excepcional ocasión de adquirir un adosado con un encanto único en una de las zonas más genuinas y serenas de Mijas. Contacte con Luxury Realty hoy mismo para dar el primer paso hacia la realización de este sueño.

Detalles

Referencia	R5375986	Tipo de propiedad	Adosado
Estado	Venta	Precio	338.000 €
Dormitorios	2	Baños	1
Construidos	84 m²	Parcela	13 m²
Terraza	13 m²	Plazas de parking	a consultar

Características

Piscina, Aire acondicionado, Vistas al mar, Jardín privado, Parking, Casa de vacaciones