

RIVIERA DEL SOL

385.000 €

REFERENCIA R5385658

Un Oasis de Lujo y Tranquilidad en Riviera del Sol: Su Apartamento Soñado con Vistas al Mar

4	2	112 m²	20 m²
DORMITORIOS	BAÑOS	CONSTRUIDOS	TERRAZA

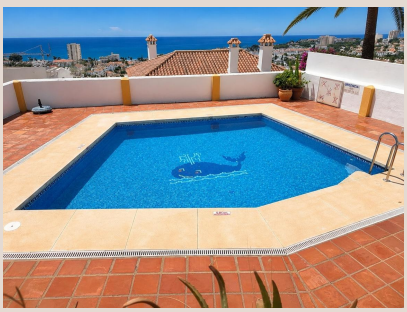

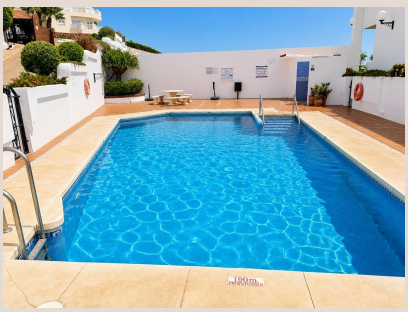

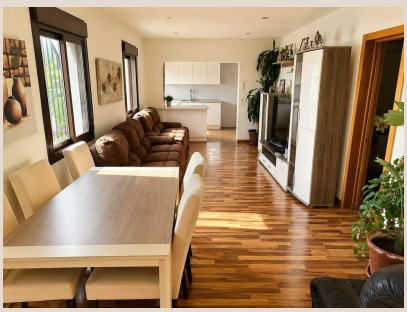







Descripción

Sumérjase en la exclusividad y la serenidad que ofrece este magnífico apartamento de 100 m², un verdadero santuario ubicado en el corazón de Riviera del Sol, en la deslumbrante Costa del Sol. Este inmueble es una invitación a vivir un estilo de vida mediterráneo, rodeado de la exuberante belleza natural que caracteriza a esta prestigiosa zona del sur de España. Desde el momento en que ponga un pie en este complejo residencial, se sentirá envuelto en una atmósfera de paz y armonía, donde el azul del cielo se funde con el infinito del mar, y la naturaleza es su vecina más cercana. Diseñado para quienes valoran la privacidad sin renunciar a la comodidad y el lujo, este apartamento promete ser el refugio perfecto para sus días soleados.

Un Interior Espacioso y Lleno de Luz

Cada rincón de este excepcional apartamento ha sido cuidadosamente diseñado para ofrecer confort y funcionalidad. Sus 100 m² construidos se distribuyen de forma inteligente, creando ambientes luminosos y acogedores que invitan al disfrute y la vida mediterránea.

La propiedad cuenta con **cuatro amplias habitaciones dobles**, concebidas como verdaderos santuarios de descanso. Bañadas por la luz natural, ofrecen el espacio ideal para camas grandes, garantizando máximo confort y privacidad. Son perfectas tanto para una familia como para recibir invitados, o incluso para transformar alguna en un despacho, adaptándose a sus necesidades. Además, dispone de **dos cuartos de baño completos** con un diseño contemporáneo y acabados de alta calidad, proporcionando un espacio de higiene y bienestar con un toque de sofisticación.

El corazón de la vivienda es su **cocina moderna, de concepto abierto y completamente equipada**. Su diseño vanguardista se integra a la perfección con el área social, facilitando la interacción mientras se disfruta de sus espectaculares vistas a la piscina y al mar, transformando cada momento culinario en una experiencia inspiradora. Equipada con electrodomésticos de última generación, es el escenario ideal para sus aventuras gastronómicas. El **gran salón-comedor** es el epicentro de la vida social, un espacio generoso y versátil que recibe abundante luz natural gracias a su **acceso directo a una espaciosa terraza privada**, creando una fluida transición entre el interior y el exterior, ideal para el clima mediterráneo.

La **terraza principal** es un verdadero mirador personal, ofreciendo **impresionantes vistas al mar y a la piscina**. Es el lugar perfecto para el ocio, las comidas al aire libre y para deleitarse con el clima envidiable de la Costa del Sol, observando los atardeceres. Además, cuenta con un **amplio patio privado**, accesible directamente desde la cocina, que ofrece un espacio adicional para el relax o un rincón de lectura al aire libre, añadiendo versatilidad y funcionalidad a la propiedad.

Comodidades Exclusivas y Entorno Sereno

Este apartamento no solo destaca por sus características interiores, sino también por las excepcionales comodidades y servicios que ofrece el complejo residencial, pensados para garantizar una vida plena y sin preocupaciones:

- ✔■ **Plaza de aparcamiento privada:** Su vehículo seguro y accesible en todo momento, eliminando preocupaciones por el estacionamiento.
- ✔■ **Piscina comunitaria:** Un oasis refrescante donde podrá darse un chapuzón, tomar el sol o socializar en un ambiente relajado y tropical.
- ✔■ **Trastero:** Un espacio adicional invaluable para almacenar sus pertenencias, manteniendo su hogar despejado y organizado.
- ✔■ **Complejo residencial rodeado de árboles y zonas de paseo:** Un entorno natural cuidadosamente mantenido que invita a la tranquilidad y la conexión con la naturaleza.
- ✔■ **Doble puerta de acceso para mayor seguridad:** La tranquilidad de saber que su hogar está protegido.

Riviera del Sol: Su Destino en la Costa del Sol

Ubicado en la vibrante **Riviera del Sol**, este apartamento goza de una posición privilegiada en el corazón de la Costa del Sol, en el sur de España. Esta prestigiosa área es conocida por su exquisita combinación de belleza natural, excelentes infraestructuras y una oferta de ocio inigualable. A pocos minutos, encontrará hermosas playas, campos de golf de renombre mundial, una amplia variedad de restaurantes con gastronomía local e internacional, tiendas exclusivas y todos los servicios necesarios para la vida diaria. La excelente conexión con el aeropuerto de Málaga y otras ciudades importantes como Marbella y Fuengirola, hacen de Riviera del Sol el lugar perfecto para disfrutar de la vida mediterránea.

Una Inversión o Residencia de Ensueño

Esta propiedad es, sin duda, una opción inmejorable para quienes buscan disfrutar de la Costa del Sol, ya sea como **residencia permanente, una lujosa casa de vacaciones o una sólida inversión** con gran potencial de revalorización en un mercado en constante crecimiento. No pierda la oportunidad de hacer realidad su sueño mediterráneo y descubrir el estilo de vida que siempre ha deseado.

Tenga en cuenta que **los honorarios de nuestra agencia ya están incluidos en el precio de venta**. En cumplimiento del Decreto 218/2005 de la Junta de Andalucía, informamos que los gastos de notaría, registro, ITP (Impuesto de Transmisiones Patrimoniales) y otros gastos inherentes a la compraventa no están incluidos en el precio. La información proporcionada tiene un carácter orientativo, no es vinculante legalmente y carece de valor contractual. Esta información puede haber sido modificada y aún no actualizada. Sugerimos contactar con la empresa para obtener los últimos datos y/o confirmar los detalles aquí presentados.

Detalles

Referencia	R5385658	Tipo de propiedad	Apartamento
Estado	Venta	Precio	385.000 €
Dormitorios	4	Baños	2
Construidos	112 m²	Parcela	–
Terraza	20 m²	Plazas de parking	a consultar

Características

Piscina, Aire acondicionado, Vistas al mar, Parking