

LA CALA GOLF

575.000 €

REFERENCIA R5387851

Exclusivo Townhouse de Lujo en Primera Línea de Golf: Una Joya en La Cala Golf Resort, Costa del Sol

3	3	130 m²	27 m²	79 m²
DORMITORIOS	BAÑOS	CONSTRUIDOS	PARCELA	TERRAZA











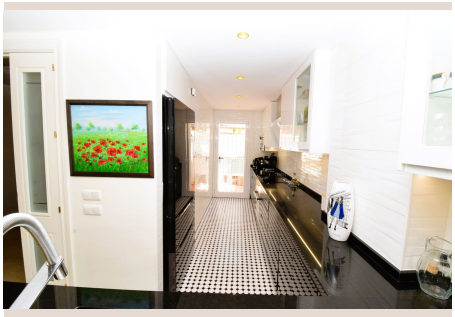

Descripción

Luxury Realty se complace en presentar una oportunidad inigualable para adquirir una de las propiedades más deseables en uno de los destinos más codiciados del sur de España. Este excepcional townhouse de tres dormitorios, elegantemente presentado y estratégicamente ubicado, redefine la experiencia de vida de lujo en La Cala Golf Resort. Enclavado en el corazón de la vibrante Costa del Sol, un área reconocida mundialmente por su belleza natural, su clima idílico y su oferta de ocio de primer nivel, esta residencia ofrece una fusión perfecta de serenidad, exclusividad y acceso inmejorable a las mejores instalaciones.

La ubicación es, sin duda, el mayor distintivo de esta magnífica propiedad. Situada en primera línea de golf, ofrece vistas directas y despejadas al exuberante campo. Formando parte de una exclusiva comunidad privada y vallada, la seguridad y la tranquilidad están garantizadas para sus residentes. Su posición privilegiada, justo al lado del primer tee del aclamado campo Asia, es un sueño hecho realidad para los entusiastas del golf. Además, la conveniencia es suprema: un agradable paseo de tan solo dos minutos le conecta directamente con el majestuoso Club House. Aquí, tendrá acceso ilimitado a una amplia gama de instalaciones de élite, incluyendo restaurantes gourmet, bares sofisticados, tiendas especializadas y una vida social vibrante. A poca distancia, también se encuentra el prestigioso hotel y spa de La Cala, sinónimo de relajación y bienestar, donde podrá disfrutar de tratamientos de lujo y servicios de alta gama.

Al adentrarse en la propiedad, se percibe de inmediato el esmero y la dedicación con la que los actuales propietarios han transformado esta casa en un santuario de confort y estilo. Ha sido objeto de una meticulosa y extensa reforma, elevando cada detalle a un nivel de sofisticación y funcionalidad inigualable. El diseño interior de concepto abierto es una de sus características más destacadas, creando una integración fluida entre la cocina, el comedor y el salón. La cocina, de diseño vanguardista, está equipada con electrodomésticos de última generación y acabados de primera calidad, ideal tanto para la cocina diaria como para el entretenimiento de invitados. Estos espacios generosos y luminosos se abren directamente a una encantadora terraza cubierta, que a su vez da paso a un jardín privado, meticulosamente cuidado. Desde este oasis exterior, las vistas son, sin lugar a dudas, uno de los atributos más impresionantes de la propiedad: panorámicas ininterrumpidas de las majestuosas montañas circundantes, creando un lienzo natural que cambia con las estaciones y ofrece una sensación de paz y aislamiento.

La distribución de la vivienda está pensada para maximizar la privacidad y el confort. La planta superior alberga dos magníficas suites de dormitorio, cada una concebida como un santuario privado. Ambas son amplias, luminosas y ofrecen acceso directo a sus propias terrazas soleadas, que capturan el sol tanto por la mañana como por la tarde. Estos espacios exteriores privados son ideales para disfrutar de un café matutino con las primeras luces del día o para relajarse con las espectaculares puestas de sol andaluzas, siempre con vistas inspiradoras. En la planta superior se encuentra una tercera suite de invitados, que ofrece una versatilidad excepcional. Este espacio puede funcionar perfectamente como una elegante oficina en casa, ofreciendo un entorno tranquilo e inspirador para la productividad, o como un refugio adicional para huéspedes, garantizando privacidad y comodidad para todos.

La Cala Golf Resort, ubicado en el corazón de Andalucía, no es solo un destino de golf; es una filosofía de vida. Es el hogar de tres campos de golf de campeonato (América, Asia y Europa), diseñados por el renombrado Cabell B. Robinson, que atraen a golfistas de todo el mundo. Pero su atractivo va más allá del golf. La zona circundante ofrece una gran cantidad de actividades al aire libre, desde senderismo y ciclismo hasta equitación, todo ello en un entorno natural impresionante. Su proximidad a las encantadoras ciudades costeras de Mijas, Fuengirola y Marbella, junto con el fácil acceso a las playas de renombre, puertos deportivos de lujo y una exquisita gastronomía, enriquecen aún más el estilo de vida que ofrece esta ubicación. La comunidad internacional, combinada con servicios de seguridad 24 horas y excelentes conexiones con los aeropuertos internacionales de Málaga y Gibraltar, hacen de La Cala Golf un lugar idílico y seguro para residir.

En el selecto catálogo de propiedades que ofrece Luxury Realty, esta residencia destaca con luz propia como una de las ubicaciones más codiciadas y exclusivas dentro de La Cala Golf Resort. Representa una inversión excepcional en calidad de vida, lujo y confort, ofreciendo una rara oportunidad de adquirir una propiedad verdaderamente especial en un entorno sin igual. Le invitamos a descubrir personalmente la magia y el encanto de este townhouse, donde cada detalle ha sido cuidadosamente pensado para ofrecer una experiencia de vida superior. No deje pasar la oportunidad de hacer realidad su sueño mediterráneo.

Contacte hoy mismo con Luxury Realty para programar una visita privada y permita que le guiemos en el camino hacia su nueva vida de lujo en el sur de España.

Detalles

Referencia	R5387851	Tipo de propiedad	Adosado
Estado	Venta	Precio	575.000 €
Dormitorios	3	Baños	3
Construidos	130 m²	Parcela	27 m²
Terraza	79 m²	Plazas de parking	a consultar

Características

Piscina, Aire acondicionado, Calefacción, Vistas a la montaña, Jardín privado, Seguridad 24 h, Parking, Reventa