+34 604 489 646
info@luxury-realty.com
luxury-realty.com



BENAHAVÍS

795.000 €

REFERENCIA R5394844

Exclusivo Apartamento de Lujo Renovado en Primera Línea de Golf, La Quinta, Benahavís

3	3	107 m²	24 m²
DORMITORIOS	BAÑOS	CONSTRUIDOS	TERRAZA





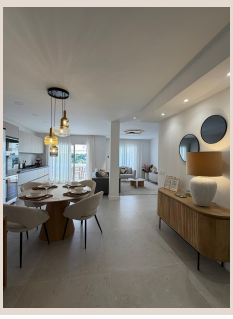

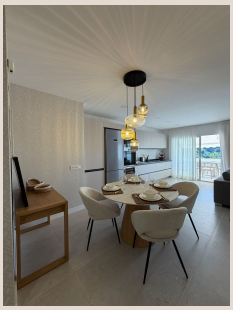





Descripción

Luxury Realty tiene el honor de presentar esta magnífica propiedad, un apartamento de lujo completamente reformado, situado en una de las codiciadas urbanizaciones de primera línea de golf en La Quinta, Benahavís. Ubicado en el corazón de la Costa del Sol, en el sur de España, este inmueble representa una fusión perfecta de sofisticación contemporánea, confort absoluto y un entorno residencial de inigualable serenidad. La Quinta, un enclave de prestigio dentro del municipio de Benahavís, es sinónimo de exclusividad y calidad de vida, ofreciendo a sus residentes un estilo de vida idílico rodeado de naturaleza exuberante y campos de golf de renombre mundial.

Esta residencia ha sido sometida a una meticulosa y completa reforma, elevando sus estándares a un nivel superior de lujo y diseño. Cada detalle ha sido cuidadosamente considerado para crear un hogar que irradia frescura, elegancia y funcionalidad. Al entrar, se percibe de inmediato un ambiente de amplitud y luminosidad. El corazón de la vivienda es su espaciosa sala de estar y comedor de concepto abierto, un diseño que fomenta la interacción y la fluidez entre los espacios. Los acabados de alta gama, como suelos de gres porcelánico de gran formato, carpintería interior lacada en blanco y una cuidada iluminación LED, contribuyen a una atmósfera moderna y acogedora. Las grandes ventanas permiten que la luz natural inunde cada rincón, realzando la sensación de espacio y conectando el interior con el hermoso paisaje exterior.

La cocina es una verdadera joya de diseño y practicidad. Totalmente moderna y elegante, está equipada con electrodomésticos integrados de última generación, encimeras de cuarzo de alta resistencia y armarios lacados con un acabado impecable. Su diseño abierto no solo facilita la vida social al cocinar, sino que también ofrece un ambiente sofisticado ideal para el entretenimiento. Desde este espacio común, se accede directamente a una amplia terraza privada, un oasis personal diseñado para el disfrute al aire libre. Esta terraza es el lugar perfecto para cenas al fresco bajo el cielo mediterráneo, para relajarse con un buen libro o simplemente para disfrutar de la tranquilidad del entorno, con vistas parciales al campo de golf y la exuberante vegetación que caracteriza a La Quinta.

La distribución inteligente del apartamento incluye tres confortables dormitorios y tres baños de diseño, garantizando privacidad y comodidad para todos sus ocupantes. Los dormitorios han sido concebidos como refugios de paz, con armarios empotrados a medida y una atención exquisita a los detalles. Los baños, por su parte, son auténticos santuarios de bienestar, equipados con grifería de diseño, sanitarios modernos y duchas de efecto lluvia, revestidos con materiales de primera calidad que evocan una sensación de lujo y relajación. Esta configuración convierte la propiedad en una opción sumamente práctica y versátil, ideal tanto como residencia permanente para quienes buscan un hogar de calidad en un entorno privilegiado, como una elegante casa de vacaciones que ofrece todas las comodidades y el lujo para una escapada inolvidable.

Situado en una ubicación excepcionalmente tranquila, este apartamento goza de la exclusividad y el prestigio de La Quinta, una zona reconocida por su seguridad, sus impecables campos de golf y su comunidad distinguida. Benahavís, conocido como "La Cuchara de la Costa del Sol" por su excelente oferta gastronómica, es un pintoresco pueblo de montaña que combina la autenticidad andaluza con servicios de lujo. A pesar de su ambiente sereno y apartado, la propiedad se encuentra extraordinariamente cerca de algunos de los puntos más vibrantes de la Costa del Sol. Nueva Andalucía, con su famoso Valle del Golf y su animada vida nocturna, está a solo unos minutos. San Pedro de Alcántara, con su encantador casco antiguo y su moderno paseo marítimo, ofrece una experiencia más tradicional y familiar. Y la glamurosa Marbella, con sus boutiques de lujo, su icónico Puerto Banús y sus impresionantes playas, está a un corto trayecto en coche.

La accesibilidad es una de las grandes ventajas de esta ubicación. Los amantes del golf encontrarán una plétora de campos de clase mundial a su alcance. La oferta gastronómica es variadísima, desde los restaurantes con estrellas Michelin de Benahavís hasta los chiringuitos de playa de Marbella. Las tiendas de alta costura, los centros comerciales y los servicios esenciales se encuentran a escasos minutos. Para las familias, la cercanía a prestigiosas escuelas internacionales es un factor determinante. Y, por supuesto, las doradas playas de Marbella, bañadas por el cálido mar Mediterráneo, están al alcance de la mano, invitando a disfrutar del sol y del estilo de vida costero. Esta ubicación estratégica en el sur de España no solo ofrece un clima envidiable durante la mayor parte del año, sino también una rica cultura, una excelente infraestructura y una vibrante vida social.

En resumen, este apartamento representa una oportunidad única para adquirir una propiedad excepcional. Es un hogar elegante y “llave en mano”, ubicado en un entorno privilegiado de primera línea de golf, que ha sido diseñado y reformado con los más altos estándares de calidad. Ideal para aquellos compradores que buscan una combinación inigualable de calidad superior, una ubicación envidiable y el máximo confort. Este es el lugar donde los sueños de lujo y estilo de vida mediterráneo se hacen realidad, ofreciendo una inversión segura y un refugio perfecto en uno de los destinos más codiciados del sur de

España. Luxury Realty le invita a descubrir esta joya inmobiliaria y a experimentar el pináculo de la vida de lujo en La Quinta, Benahavís.

Detalles

Referencia	R5394844	Tipo de propiedad	Ático
Estado	Venta	Precio	795.000 €
Dormitorios	3	Baños	3
Construidos	107 m²	Parcela	–
Terraza	24 m²	Plazas de parking	a consultar

Características

Piscina, Aire acondicionado, Calefacción, Vistas al mar, Vistas a la montaña, Jardín privado, Ascensor, Sistema de alarma, Seguridad 24 h, Parking, Casa de vacaciones, Inversión

Asesoramiento personal

Pídanos más información o concierte una visita privada, en persona o por videollamada.

+34 604 489 646
info@luxury-realty.com
Avda. Rotary International, 5 · Edificio Tembo, 23
29660 Marbella