

LA CALA GOLF

1.250.000 €

REFERENCIA R5397703

# Casa Tequila: Lujo Exclusivo en Primera Línea de Golf en La Cala, Sur de España

| 3 | 2 | 259 m² | 679 m² | 24 m² |
|---|---|---|---|---|
| DORMITORIOS | BAÑOS | CONSTRUIDOS | PARCELA | TERRAZA |



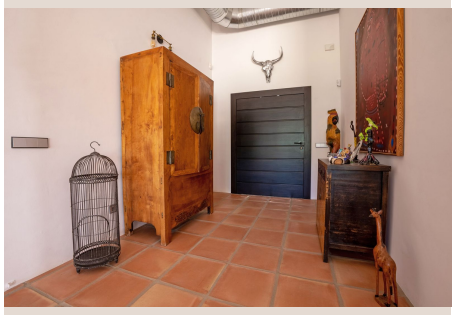







# Descripción

Adéntrese en la exclusividad de Casa Tequila, una villa de lujo en primera línea de golf que redefine el alto nivel. Ubicada en el prestigioso La Cala Golf Resort, en el sur de España, esta propiedad es una declaración de estilo y confort. Su distribución en una sola planta promete comodidad y accesibilidad, invitando a disfrutar de serenidad y elegancia desde el primer momento.

Para quienes buscan singularidad, Casa Tequila es una joya arquitectónica única. Fusiona el carácter mexicano con el encanto del diseño industrial clásico. Desde sus paredes curvas y techos altos que amplifican el espacio, hasta su distribución de planta abierta, cada elemento ha sido concebido con visión de diseño. Irradia sofisticación serena, con una atmósfera cálida y acogedora que la distingue en La Cala Golf Resort.

Situada en primera línea del campo de golf de La Cala, uno de los destinos más prestigiosos del sur de España, Casa Tequila disfruta de una orientación sur inmejorable. Esto garantiza sol ininterrumpido todo el día, bañando cada rincón con luz natural. Las vistas son espectaculares, extendiéndose sobre el verdor inmaculado del campo de golf y las montañas. Despierte con este panorama idílico o contemple las puestas de sol desde su terraza privada; una experiencia sublime.

La perfecta integración interior-exterior es cautivadora. Desde el salón, una transición fluida le guía hacia amplias terrazas, diseñadas para el disfrute al aire libre. Aquí encontrará una piscina privada de ensueño, ideal para refrescarse o relajarse. Además, la villa cuenta con un innovador espacio "Lanai" de inspiración floridana, completamente cerrado para protegerle de insectos, ofreciendo un oasis de tranquilidad perfecto para reuniones o momentos de descanso.

En el interior, Casa Tequila es un santuario de lujo y funcionalidad. Alberga tres dormitorios y dos modernos baños con acabados de alta calidad. La suite principal es un refugio de indulgencia, con vestidor y baño en-suite con bañera y ducha. Sus ventanales de suelo a techo se abren directamente a la terraza, fusionando interior y exterior. La cocina, de diseño vanguardista y concepto abierto, está completamente equipada y se integra a la perfección en el espacio de vida. Luz natural, acabados meticulosos y atención al detalle definen cada rincón.

Más allá de sus impresionantes espacios, Casa Tequila se distingue por características adicionales. El jardín, diseñado con principios de xerojardinería, garantiza belleza con mínimo consumo de agua. El Lanai cerrado ofrece versatilidad: un espacio exterior sin insectos, con opción a ser removido. La propiedad incluye un garaje privado con punto de carga para vehículos eléctricos y amplias zonas de aparcamiento exterior.

Enclavada en un entorno sereno y seguro, Casa Tequila ofrece un oasis de paz sin sacrificar comodidad. A pocos minutos de las vibrantes playas de La Cala de Mijas, disfrutará del sol y variados restaurantes. La proximidad a todas las comodidades de La Cala, incluyendo tiendas y servicios, asegura que todo esté al alcance. Esta ubicación privilegiada en la Costa del Sol proporciona un estilo de vida de lujo y excelente conectividad con Málaga y otras ciudades de Andalucía.

Casa Tequila es más que una residencia; es una afirmación de estilo y confort en el sur de España. El hogar ideal para quienes valoran diseño, privacidad, vistas excepcionales y un entorno de golf de primera clase, representa una oportunidad de inversión en el mercado de lujo. Le invitamos a descubrir la magia de Casa Tequila. Las visitas están disponibles en su horario, diseñadas para una experiencia exclusiva. Contacte hoy mismo con Luxury Realty para organizar su visita y comenzar su viaje hacia la vida de sus sueños.

NOTA: Gastos de comunidad anuales: 300 €.

# Detalles

| | | | |
|---|---|---|---|
| Referencia | R5397703 | Tipo de propiedad | Villa |
| Estado | Venta | Precio | 1.250.000 € |
| Dormitorios | 3 | Baños | 2 |

| | | | |
|---|---|---|---|
| Construidos | 259 m² | Parcela | 679 m² |
| Terraza | 24 m² | Plazas de parking | a consultar |

## Características

Piscina, Aire acondicionado, Jardín privado, Sistema de alarma, Parking, Reventa