+34 604 489 646
info@luxury-realty.com
luxury-realty.com



LA CALA GOLF

desde 2.795.000 €

REFERENCIA R5402089

# Villas de Lujo Exclusivas en La Cala Golf, Mijas: El Paradigma de la Elegancia en la Costa del Sol

| 4 | 5 | 552 m² | 1.116 m² |
|---|---|---|---|
| DORMITORIOS | BAÑOS | CONSTRUIDOS | PARCELA |











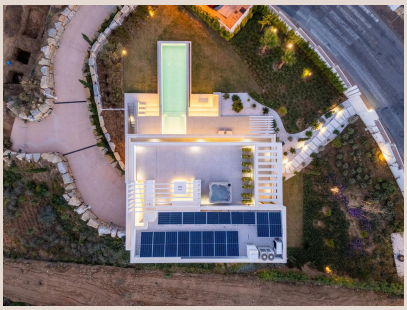

# Descripción

Luxury Realty se enorgullece de presentar una colección exclusiva de solo tres villas de lujo, una oportunidad sin igual para poseer un pedazo de paraíso en una de las ubicaciones más codiciadas del sur de España. Enclavadas en las pintorescas colinas de Mijas, a escasos minutos del afamado La Cala Golf Resort, estas residencias representan la cúspide del diseño y la comodidad en la prestigiosa Costa del Sol.

Con precios que oscilan entre los 2.795.000 € y los 2.995.000 €, cada villa ofrece una configuración impecable de 4 dormitorios y 5 baños, distribuidos en una generosa superficie construida de 552.00 m². Este desarrollo boutique ha sido meticulosamente concebido para garantizar privacidad, ofrecer un estilo de vida sofisticado y proporcionar una experiencia residencial sin parangón.

Situadas estratégicamente a poca distancia de uno de los destinos de golf líderes en Europa, La Cala Golf Resort, con sus tres campos de campeonato de 18 hoyos, un hotel de lujo, un spa de clase mundial y excepcionales instalaciones de ocio, estas propiedades han sido diseñadas para fusionar la elegancia contemporánea con la funcionalidad moderna. Cada villa es un testimonio de una artesanía exquisita, donde el diseño arquitectónico se fusiona con la luz natural y una armonía espacial que invita a la serenidad.

---

La esencia de cada hogar reside en su cuidado diseño, que se complementa con una selección de materiales y acabados premium, creando ambientes que son al mismo tiempo impresionantes y cómodos. Los interiores son espaciosos y luminosos, complementados por generosas áreas de vida al aire libre que se integran perfectamente con los hermosos alrededores naturales. Este equilibrio perfecto entre lujo y practicidad asegura que cada momento vivido aquí sea de puro disfrute y relajación.

Los futuros propietarios tienen la flexibilidad de elegir entre tres villas individuales, cada una con fechas de finalización distintas. Una residencia está disponible de inmediato, lista para ser ocupada y disfrutada. Una segunda villa tiene su finalización programada para aproximadamente el cuarto trimestre de 2026, mientras que la tercera se espera para el cuarto trimestre de 2027. Esta variedad ofrece opciones para diferentes necesidades y plazos de inversión.

Mijas sigue siendo un enclave de inmensa demanda en la Costa del Sol, famoso por su habilidad para combinar el encanto tradicional andaluz con una infraestructura moderna y una conveniencia inigualable. Desde prestigiosos campos de golf y playas bañadas por el sol hasta colegios internacionales, una gastronomía excepcional y excelentes conexiones de transporte, incluyendo el Aeropuerto de Málaga y la vibrante Marbella, la zona ofrece todo lo necesario tanto para una vida permanente como para unas vacaciones de lujo.

---

El renombrado La Cala Golf Resort, ubicado en el corazón del sur de España, es uno de los destinos más consolidados y respetados de la región. Se extiende a lo largo de más de 400 hectáreas de pintorescos paisajes rurales, ofreciendo a sus residentes acceso exclusivo a tres campos de golf de campeonato, un hotel spa de lujo, restaurantes de alta cocina, modernas instalaciones deportivas y seguridad 24 horas, todo ello en un entorno natural y apacible, a escasos minutos de la cautivadora costa mediterránea.

Con tan solo tres villas disponibles, este exclusivo desarrollo de Luxury Realty representa una oportunidad excepcional e irrepetible para asegurar una propiedad de lujo en uno de los destinos más deseables de la Costa del Sol. Es una invitación a abrazar un estilo de vida de sofisticación, confort y exclusividad en el sur de España.

# Detalles

| | | | |
|---|---|---|---|
| Referencia | R5402089 | Tipo de propiedad | Villa |
| Estado | Venta | Precio | desde 2.795.000 € |

| | | | |
|---|---|---|---|
| Dormitorios | 4 | Baños | 5 |
| Construidos | 552 m² | Parcela | 1.116 m² |
| Terraza | – | Plazas de parking | a consultar |

## Características

Obra nueva, Piscina, Calefacción, Jardín privado, Sistema de alarma, Parking

### Asesoramiento personal

Pídanos más información o concierte una visita privada, en persona o por videollamada.

+34 604 489 646
info@luxury-realty.com
Avda. Rotary International, 5 · Edificio Tembo, 23
29660 Marbella