+34 604 489 646
info@luxury-realty.com
luxury-realty.com



SAN PEDRO DE ALCÁNTARA

399.000 €

REFERENCIA R5409070

Exclusivo Apartamento en Planta Baja Renovado en El Gamonal, San Pedro de Alcántara

2	2	88 m²	16 m²
DORMITORIOS	BAÑOS	CONSTRUIDOS	TERRAZA



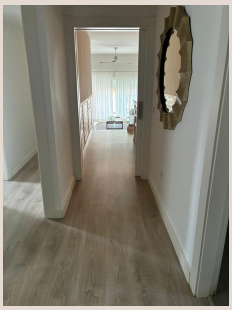

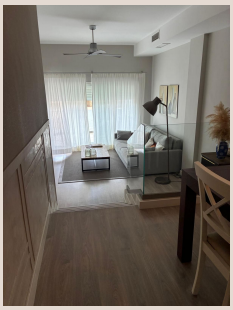







Descripción

Descubra la esencia del lujo y la serenidad en este exclusivo apartamento en planta baja, una joya completamente renovada situada en la prestigiosa Urbanización El Gamonal. Enclavado en el corazón de San Pedro de Alcántara, en la Costa del Sol, este inmueble representa la fusión perfecta entre tranquilidad residencial y la proximidad a las vibrantes atracciones de la región. El Gamonal es sinónimo de privacidad y sofisticación, ofreciendo un entorno idílico para quienes buscan un refugio de élite en el sur de España.

Este apartamento ha sido objeto de una transformación integral, dotándolo de una estética moderna y funcional. Cada detalle ha sido meticulosamente seleccionado para maximizar el confort y la elegancia, elevando el inmueble a un estándar de excelencia. Los materiales premium, elegidos por su durabilidad y diseño contemporáneo, se aprecian en cada rincón, desde los sofisticados suelos hasta los cerramientos de vanguardia. La propiedad se entrega lista para habitar, sin necesidad de inversiones adicionales, permitiendo a sus nuevos propietarios disfrutar desde el primer día de un ambiente impecable y vanguardista, acorde a los estándares de Luxury Realty.

La distribución interior ha sido inteligentemente optimizada para ofrecer una experiencia de vida fluida y espaciosa. Cuenta con dos dormitorios generosamente dimensionados, concebidos como auténticos santuarios de descanso. El principal incluye su baño en suite, garantizando máxima privacidad. El segundo se beneficia de un baño adicional, diseñado con elegancia y funcionalidad, que sirve también como aseo de cortesía. Ambos baños están equipados con accesorios de diseño y acabados de primera calidad. La cocina, independiente y completamente equipada con electrodomésticos de última generación, es un espacio funcional y estético, ideal para los amantes de la gastronomía. El corazón de la vivienda es su amplio salón, un espacio luminoso y acogedor que invita al esparcimiento y la vida social. Su diseño abierto y conexión directa con la espaciosa terraza privada crean una atmósfera de amplitud y bienestar inigualables.

Esta terraza privada es un verdadero oasis al aire libre que amplía significativamente el espacio habitable, ofreciendo el escenario perfecto para disfrutar del excepcional clima del sur de España. Ideal para desayunos soleados, comidas al aire libre o veladas tranquilas bajo las estrellas, este santuario personal permite desconectar del mundo y sumergirse en la serenidad, ya sea para el entretenimiento o la meditación. Es el complemento ideal para quienes valoran la conexión exterior sin renunciar a la intimidad.

Ubicado en la tranquila y exclusiva Urbanización El Gamonal, el inmueble se beneficia de un entorno residencial apacible, alejado del bullicio pero cerca de todas las comodidades. La excelente accesibilidad es clave; las vías de comunicación permiten llegar con facilidad a los epicentros de la Costa del Sol. A minutos se encuentran los glamurosos puertos y boutiques de Puerto Banús, el vibrante paseo marítimo y casco antiguo de San Pedro de Alcántara, los majestuosos campos de golf de La Quinta, y el pintoresco pueblo de Benahavís, célebre por su gastronomía y belleza natural. San Pedro de Alcántara, con su clima envidiable y fusión de tradición y modernidad, ofrece un estilo de vida relajado y sofisticado.

Este apartamento representa una oportunidad excepcional para diversos perfiles de compradores. Es perfecto para familias que buscan establecer su hogar permanente en la Costa del Sol, beneficiándose de la proximidad a prestigiosas escuelas internacionales y amplias actividades. La seguridad y tranquilidad de El Gamonal proporcionan un entorno ideal. Asimismo, es inmejorable para quienes desean una casa de vacaciones, un refugio de lujo para escapar de la rutina, con un diseño práctico y facilidad de mantenimiento que lo convierten en una propiedad "lock-and-leave" ideal. Dada su ubicación premium y sus características, también representa una sólida inversión inmobiliaria con potencial de revalorización. No deje pasar la oportunidad de conocer esta propiedad única. Le invitamos a descubrir el encanto, confort y potencial de este apartamento en El Gamonal, una visita imprescindible para quienes buscan un hogar de ensueño en la Costa del Sol.

Detalles

Referencia	R5409070	Tipo de propiedad	Apartamento
Estado	Venta	Precio	399.000 €
Dormitorios	2	Baños	2
Construidos	88 m²	Parcela	–
Terraza	16 m²	Plazas de parking	a consultar

Características

Piscina, Calefacción, Jardín privado, Parking, Casa de vacaciones, Inversión

Asesoramiento personal

Pídanos más información o concierte una visita privada, en persona o por videollamada.

+34 604 489 646
info@luxury-realty.com
Avda. Rotary International, 5 · Edificio Tembo, 23
29660 Marbella