

MÁLAGA

780.000 €

REFERENCIA R5414827

Más que una Propiedad: El Hogar de Sus Sueños en Málaga, Sur de España

3	2	168 m²
DORMITORIOS	BAÑOS	CONSTRUIDOS











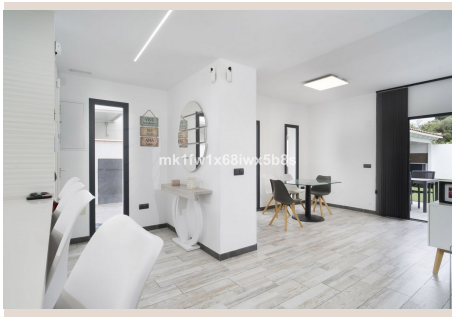

Descripción

Algunas propiedades se limitan a ser un punto en el mapa de su búsqueda. Otras, en cambio, le abrazan desde el primer instante, susurrándole la promesa de un hogar. Esta es una de esas residencias excepcionales que capturan el alma y ofrecen un refugio de serenidad y lujo.

Ubicada estratégicamente en Puerto de la Torre, una de las zonas residenciales con mayor proyección y crecimiento de Málaga, esta propiedad no es solo una dirección; es el epicentro de un estilo de vida inigualable. En el corazón de la vibrante Málaga, en el sur de España, Puerto de la Torre se ha consolidado como un enclave de tranquilidad familiar, perfectamente conectado con el dinamismo del centro urbano y sus icónicas playas bañadas por el sol. La paz de su entorno residencial se fusiona armoniosamente con la comodidad de tener todos los servicios al alcance de la mano: desde prestigiosos centros educativos y universidades, hasta modernos centros comerciales, supermercados, centros de salud, y una amplia oferta de ocio y restauración, todo a escasos minutos. La estratégica ubicación de Málaga, en la codiciada Costa del Sol, le otorga un clima envidiable, una rica historia y una gastronomía de fama mundial. Desde el momento en que se cruza el umbral de esta magnífica residencia, se respira una inconfundible atmósfera de paz, amplitud y bienestar, una invitación abierta a vivir la vida plena que siempre ha deseado.

La luz natural, protagonista indiscutible de esta vivienda, se derrama generosamente por cada estancia, transformando los interiores en espacios cálidos, acogedores y vibrantes, donde la vida fluye con armonía. Cada detalle ha sido concebido para el deleite de familias que priorizan el confort, la funcionalidad y la serenidad en su día a día. La distribución inteligente de sus 3 amplios dormitorios y 2 baños completos garantiza la máxima privacidad y bienestar para todos sus habitantes. El dormitorio principal, un verdadero santuario personal, se distingue por su elegante y práctico vestidor, diseñado meticulosamente para ofrecer un oasis de intimidad y lujo, un espacio donde el orden y la belleza se encuentran para realzar su experiencia de vida.

El corazón de esta morada late en su espectacular diseño de concepto abierto, donde la cocina de vanguardia, el luminoso salón y el elegante comedor se integran en un flujo continuo y armonioso. Este espacio diáfano y excepcionalmente amplio se convierte en el escenario perfecto para celebrar la vida, compartir risas inolvidables y crear recuerdos duraderos con familiares y amigos. Cada rincón ha sido minuciosamente planificado para optimizar el disfrute de la vida cotidiana, fusionando una estética moderna con una practicidad sin igual, permitiendo que cada momento, desde las comidas diarias hasta las grandes celebraciones, sea vivido con el máximo confort, estilo y la libertad que un diseño tan pensado puede ofrecer.

Al exterior, la propiedad se despliega en un auténtico paraíso privado, diseñado para el ocio y el disfrute del inmejorable clima malagueño durante todo el año. Un encantador patio mediterráneo invita a la relajación y a disfrutar de momentos de calma al aire libre, mientras que la zona de barbacoa, perfectamente equipada, es ideal para deleitarse con reuniones y festines al aire libre con sus seres queridos. La joya de la corona es, sin duda, la espectacular piscina con cascada, un oasis refrescante que evoca una sensación de resort exclusivo y privado, transformando esta residencia en un santuario personal donde cada día es una oportunidad para desconectar, recargar energías y disfrutar de la vida. Imagine sus mañanas soleadas junto a la piscina o sus veladas bajo el cielo estrellado, en un entorno de paz absoluta.

Vivir en Puerto de la Torre no es solo elegir una ubicación; es abrazar un estilo de vida sereno, conectado y profundamente privilegiado. Es disfrutar de un ambiente familiar, seguro y cordial, en una de las áreas más cotizadas de Málaga, con la tranquilidad de saber que el vibrante centro de la ciudad y sus playas de arena dorada están a un corto y cómodo trayecto. Es tener acceso a las mejores infraestructuras y a una gama completa de servicios de primer nivel, mientras se reside en un entorno de calma y belleza natural. Esta propiedad trasciende la definición convencional de "vivienda". Es una inversión tangible en calidad de vida, un refugio de tranquilidad y elegancia, y el lienzo perfecto para construir recuerdos invaluables. Es la oportunidad de experimentar la esencia de la vida mediterránea en su máxima expresión, en un enclave privilegiado del sur de España. Es el hogar donde sus aspiraciones e ilusiones encontrarán su espacio. Le invitamos a descubrir por sí mismo la magia y el potencial de esta excepcional residencia. Permítanos guiarle en un recorrido exclusivo que le revelará por qué esta propiedad es mucho más que una casa; es el inicio de su nueva vida. Contáctenos hoy mismo para concertar una visita sin compromiso y desvelar todo el potencial de su futuro hogar con Luxury Realty.

Detalles

Referencia	R5414827	Tipo de propiedad	Villa
Estado	Venta	Precio	780.000 €
Dormitorios	3	Baños	2
Construidos	168 m²	Parcela	–
Terraza	–	Plazas de parking	a consultar

Características

Piscina, Aire acondicionado, Vistas a la montaña, Jardín privado, Sistema de alarma, Parking