

MÁLAGA CENTRO

1.395.000 €

Apartamento en Málaga Centro

REFERENCIA R5419846

3	3	166 m²	32 m²
DORMITORIOS	BAÑOS	CONSTRUIDOS	TERRAZA






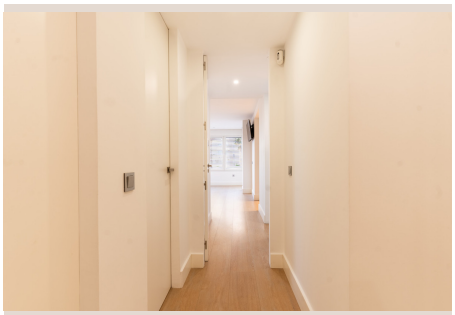

Descripción

Le presentamos un apartamento recientemente renovado, que destaca por su elegancia discreta y la abundante luz natural. Ubicado en el centro de Málaga, en uno de los barrios más codiciados, La Malagueta. Desde el momento en que entra al edificio, siente inmediatamente una sensación de confort y elegancia, como si estuviera en un hotel, con su majestuosa entrada y la cálida bienvenida del conserje. El apartamento se sitúa en la segunda planta; al acceder a la residencia, un amplio salón le da la bienvenida, bañado en luz natural y con acceso directo a una elegante terraza. La terraza cubierta ofrece la oportunidad de disfrutar de vistas parciales al mar, con la orilla a solo 200 metros de la propiedad, lo que genera una atmósfera de refinada elegancia y una vida interior-exterior sin esfuerzo. El espacioso dormitorio principal está diseñado como un refugio privado, ofreciendo amplias dimensiones y un ambiente sereno. Dispone de un vestidor moderno que aporta gran capacidad de almacenamiento y organización, junto con un elegante baño en suite equipado con acabados de alta calidad, logrando un equilibrio perfecto entre confort y sofisticación. Asimismo, dispone de dos dormitorios adicionales, ambos con armarios empotrados y bañados en cálida luz natural durante todo el día. Desde el salón principal, una llamativa puerta corredera de estilo industrial en vidrio y acero da acceso a una cocina completamente equipada, pensada cuidadosamente para combinar la elegancia con la funcionalidad diaria. Nuestro Comentario : Esta propiedad destaca por su ubicación excepcional y proximidad a todos los servicios, su luminosidad natural y su localización en un edificio clásico distinguido, en el corazón de La Malagueta, uno de los mejores barrios céntricos junto a la costa. El casco histórico y la Catedral de Málaga se encuentran a tan solo 10 minutos a pie, ofreciendo el equilibrio perfecto entre vida costera y encanto cultural. Los residentes disfrutan del beneficio de servicio de conserjería, que aporta confort ■y ■tranquilidad, ■a ■solo 3 ■minutos ■a ■pie ■de ■la playa, ■además ■de una ■amplia ■selección de ■restaurantes ■y ■cafeterías ■que sitúan a ■esta ■propiedad ■en ■una ■posición ■privilegiada.

Detalles

Referencia	R5419846	Tipo de propiedad	Apartamento
Estado	Venta	Precio	1.395.000 €
Dormitorios	3	Baños	3
Construidos	166 m²	Parcela	–
Terraza	32 m²	Plazas de parking	a consultar

Características

Aire acondicionado, Vistas al mar, Ascensor