

FUENGIROLA

679.000 €

Adosado en Fuengirola

REFERENCIA R5420872

4	2	145 m²	160 m²	9 m²
DORMITORIOS	BAÑOS	CONSTRUIDOS	PARCELA	TERRAZA



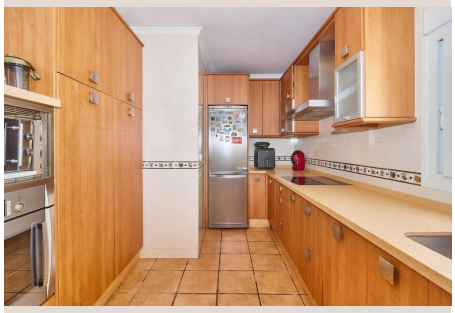









Descripción

Les presentamos este exclusivo adosado de esquina a pocos metros del mar en Fuengirola. Descubra esta magnífica vivienda situada en una de las zonas residenciales más demandadas de Fuengirola, a escasos metros de la playa de Santa Amalia. La vivienda se distribuye en tres cómodas plantas La planta principal cuenta con un amplio y luminoso salón-comedor con chimenea, ideal para disfrutar en cualquier época del año. La terraza acristalada amplía la zona de estar y crea un espacio versátil perfecto para el descanso o para compartir momentos en familia y con amigos. La cocina es independiente, espaciosa y muy luminosa, ofrece comodidad y funcionalidad para el día a día. En esta planta también encontramos un aseo y un amplio patio delantero que aporta un valioso espacio exterior . En la primera planta se ubica la zona principal de descanso, compuesta por dos amplios dormitorios. El dormitorio principal dispone de armarios empotrados y acceso directo a una agradable terraza privada. El segundo dormitorio, cuenta con vestidor y una terraza con vistas laterales al mar, proporcionando una excelente entrada de luz natural. Completa esta planta un elegante baño completo con plato de ducha. La última planta alberga dos dormitorios y un baño completo con bañera de hidromasaje Su excelente ubicación, a pocos pasos de la playa, con rápido acceso a la autovía y rodeada de todos los servicios, comercios, restaurantes y zonas de ocio, convierte esta propiedad en una oportunidad excepcional tanto como residencia habitual o vacacional, como para quienes buscan una inversión segura en una de las mejores ■zonas ■de ■la ■Costa del ■Sol. Una ■vivienda ■lista ■para ■entrar a ■vivir ■y disfrutar ■del ■estilo de ■vida ■mediterráneo ■durante ■todo el año, ■contacta ■ya ■para ■una ■visita ■!

Detalles

Referencia	R5420872	Tipo de propiedad	Adosado
Estado	Venta	Precio	679.000 €
Dormitorios	4	Baños	2
Construidos	145 m²	Parcela	160 m²
Terraza	9 m²	Plazas de parking	a consultar

Características

Piscina, Aire acondicionado, Jardín privado, Primera línea