

SAN PEDRO DE ALCÁNTARA

1.500.000 €

Villa en San Pedro De Alcántara

REFERENCIA R5421202

4	6	260 m²	560 m²	40 m²
DORMITORIOS	BAÑOS	CONSTRUIDOS	PARCELA	TERRAZA





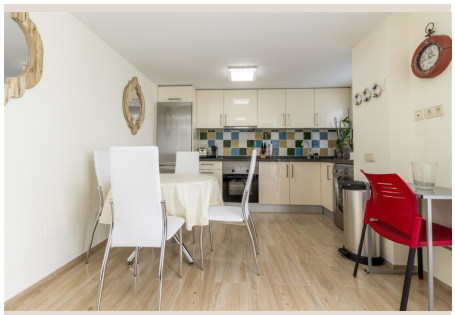


Descripción

Moderna villa de 4 dormitorios en San Pedro, a pocos minutos a pie del mar. Totalmente reformada con altos estándares de calidad, la villa cuenta con 3 dormitorios con baños en suite, una moderna cocina totalmente equipada y luminosas zonas de estar. El jardín ofrece una piscina climatizada con hidromasaje e iluminación, una zona de comedor cubierta y aparcamiento para 2 coches. ■La ■casa ■de ■invitados independiente ■dispone ■de ■dormitorio ■con ■baño, cocina ■totalmente ■equipada, salón ■y ■amplio solárium. ■Suelo ■radiante ■en ■toda la vivienda ■y ■en ■la ■casa ■de ■invitados.

Detalles

Referencia	R5421202	Tipo de propiedad	Villa
Estado	Venta	Precio	1.500.000 €
Dormitorios	4	Baños	6
Construidos	260 m²	Parcela	560 m²
Terraza	40 m²	Plazas de parking	a consultar

Características

Piscina, Aire acondicionado, Calefacción, Vistas a la montaña, Jardín privado, Sistema de alarma, Parking, Casa de vacaciones, Reventa