

BENALMADENA

Villa en Benalmadena

795.000 €

REFERENCIA R5427814

2	2	110 m²	400 m²
DORMITORIOS	BAÑOS	CONSTRUIDOS	PARCELA











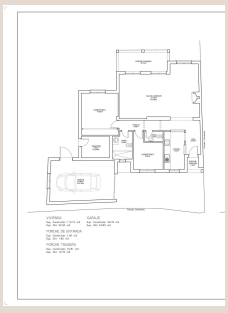

Descripción

Vivienda Pareada de Una Sola Planta con Espectaculares Vistas Panorámicas al Mar Description Ubicada en una de las zonas residenciales más cotizadas de Benalmádena en Torremar/La Capellanía, esta encantadora villa pareada de una sola planta disfruta de unas impresionantes vistas panorámicas al mar Mediterráneo, la bahía de Fuengirola y la ciudad. Originalmente diseñada con 3 dormitorios, la vivienda se distribuye actualmente en 2 amplios dormitorios y 2 baños, ofreciendo espacios generosos y la posibilidad de recuperar fácilmente la distribución original si se desea. Una de las grandes ventajas de la propiedad es su cómoda distribución en una sola planta, que proporciona una vida práctica y sin escaleras interiores. El verdadero protagonista de la vivienda es su magnífico jardín privado, desde donde podrá disfrutar de unas vistas espectaculares mientras desayuna, cena o simplemente se relaja bajo el sol de la Costa del Sol. La propiedad también dispone de garaje privado, lavadero independiente y excelentes espacios de almacenamiento. Su ubicación es inmejorable, a poca distancia y completamente llana de supermercados, restaurantes, cafeterías y la parada de autobús de Altos del Higuerón, combinando unas vistas excepcionales con la comodidad de tener todos los servicios cerca. Ya sea ■como ■residencia ■habitual, ■segunda vivienda ■o ■inversión, ■esta ■propiedad ■ofrece una ■ubicación ■privilegiada, unas ■vistas ■inigualables y ■un ■excelente ■potencial ■en una de ■las ■zonas ■más ■demandadas ■de ■Benalmádena.

Detalles

Referencia	R5427814	Tipo de propiedad	Villa
Estado	Venta	Precio	795.000 €
Dormitorios	2	Baños	2
Construidos	110 m²	Parcela	400 m²
Terraza	–	Plazas de parking	a consultar

Características

Aire acondicionado, Vistas al mar, Vistas a la montaña, Jardín privado, Parking, Casa de vacaciones, Inversión, Reventa