

MÁLAGA

Apartamento en Málaga

2.390.000 €

REFERENCIA R5430373

4	4	212 m²	53 m²
DORMITORIOS	BAÑOS	CONSTRUIDOS	TERRAZA

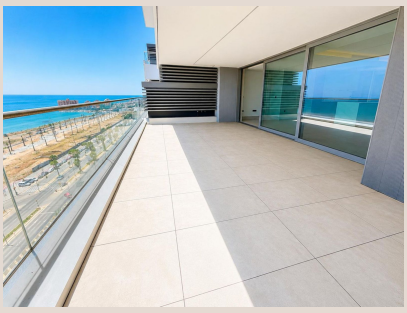


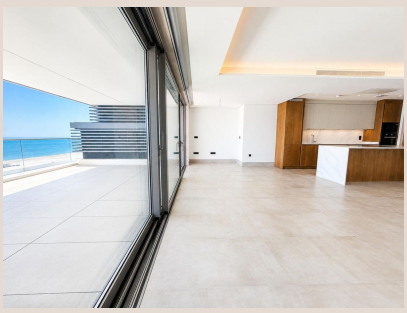



Descripción

Ubicada en la planta 13 de la icónica Málaga Towers – Tower Vision (2025), esta excepcional vivienda de esquina representa una de las propiedades más exclusivas del mercado residencial de lujo en Málaga. Su privilegiada posición ofrece una mayor sensación de privacidad, amplitud y unas impresionantes vistas panorámicas abiertas al mar Mediterráneo y al skyline de la ciudad. Diseñada con una elegante arquitectura contemporánea, la vivienda combina amplios espacios diáfanos, grandes ventanales de suelo a techo y una espectacular terraza que prolonga el salón hacia el exterior, inundando cada estancia de luz natural durante todo el día. Con cuatro dormitorios y acabados de la más alta calidad, esta propiedad incorpora cocina de concepto abierto totalmente integrada, sistema de domótica, climatización de última generación y materiales premium cuidadosamente seleccionados para ofrecer el máximo confort y sofisticación. Todo ello acompañado de acabados de alta calidad, amplios y luminosos ventanales que permiten la entrada de luz natural. Equipamiento de última generación, incluyendo sistemas de domótica, aerotermia centralizado, calefacción por suelo radiante. Máximo confort térmico y acústico, en este lujosa vivienda, con 2 amplias plazas de garaje con cargador para vehículo eléctrico y trastero. Todo emplazado en un residencial único. Málaga Towers, redefine el estilo de vida de lujo en la Costa del Sol gracias a sus exclusivas zonas comunes: sky pool panorámica en la azotea, spa, piscina interior climatizada, gimnasio completamente equipado, piscina exterior con solárium, servicio de conserjería y seguridad 24 horas. Su ubicación, a escasos minutos del centro histórico, del puerto deportivo, del aeropuerto internacional y de las mejores conexiones de transporte, la convierte en una opción excepcional tanto ■como ■residencia ■habitual ■como inversión ■patrimonial. Una ■propiedad ■única ■para ■clientes internacionales ■que ■buscan privacidad, ■diseño, ■exclusividad y ■una ■de ■las ■mejores vistas al ■Mediterráneo ■desde ■la ■ciudad ■de ■Málaga

Detalles

Referencia	R5430373	Tipo de propiedad	Apartamento
Estado	Venta	Precio	2.390.000 €
Dormitorios	4	Baños	4
Construidos	212 m²	Parcela	–
Terraza	53 m²	Plazas de parking	a consultar

Características

Primera línea, Piscina, Aire acondicionado, Calefacción, Vistas al mar, Ascensor, Jardín privado, Sistema de alarma, Seguridad 24 h, Parking, Inversión, Reventa