

MANILVA

Adosado en Manilva

269.000 €

REFERENCIA R5437513

3	1	116 m²	30 m²
DORMITORIOS	BAÑOS	CONSTRUIDOS	TERRAZA









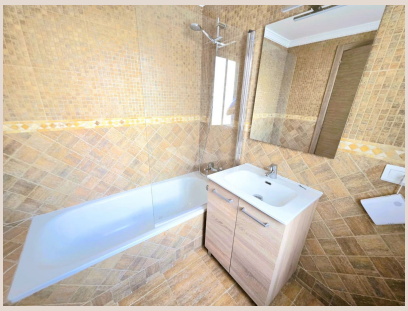

Descripción

Preciosa casa reformada de 3 dormitorios en el encantador pueblo de Manilva. Disfrute del auténtico estilo de vida de un pueblo andaluz y de todas sus comodidades, a tan solo 3,5 km del mar. Distribuida en dos plantas, la casa de 90 m² (969 pies cuadrados) consta, en la planta baja, de una amplia terraza/patio (aproximadamente 25 m² / 269 pies cuadrados), un salón espacioso y luminoso, una cocina independiente totalmente equipada con electrodomésticos nuevos, un aseo de cortesía y un patio trasero que puede utilizarse como trastero o lavadero. En la planta superior, encontrará tres dormitorios y un baño completo. La casa se vende totalmente amueblada y equipada, lista para entrar a vivir. La terraza, orientada al sur, cuenta con un toldo para protegerse del sol en los días más calurosos. La casa está situada en el encantador pueblo de Manilva, a pocos pasos de un parque, varias pistas deportivas, la piscina municipal, todo tipo de comercios y un colegio de primaria y secundaria. En tan solo 8 minutos en coche o 15 minutos en autobús, se llega al pueblo costero de Sabinillas y sus preciosas ■playas ■de ■arena. Esta ■casa es ■el ■lugar ■perfecto ■para ■una familia ■que ■busca vivir ■la ■auténtica experiencia ■andaluza ■a ■un ■precio asequible y ■sin ■las ■molestias ■de ■las ■reformas.

Detalles

Referencia	R5437513	Tipo de propiedad	Adosado
Estado	Venta	Precio	269.000 €
Dormitorios	3	Baños	1
Construidos	116 m²	Parcela	–
Terraza	30 m²	Plazas de parking	a consultar

Características

Parking