

RIVIERA DEL SOL

290.000 €

REFERENCIA R5438566

Exquisita Residencia de Lujo con Vistas Panorámicas al Mar, Golf y Riviera en el Corazón de la Costa del Sol

2	2	92 m²
DORMITORIOS	BAÑOS	CONSTRUIDOS







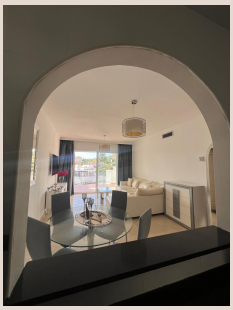



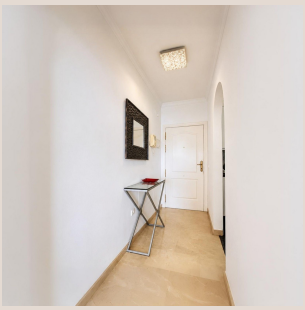

Descripción

Luxury Realty presenta una exquisita residencia de lujo en el exclusivo complejo "Golf y Mar de Riviera", redefiniendo la vida costera. Este santuario de elegancia y serenidad, en la deseada y pacífica Costa del Sol, ofrece una oportunidad inigualable. Despierte con el sol andaluz, mientras la vista se pierde en un horizonte donde el mar, el campo de golf y la pintoresca Riviera del Sol, en el sur de España, se despliegan ante sus ojos. Un apartamento que promete confort, sofisticación y una experiencia de vida incomparable, un oasis de lujo y bienestar.

Un ambiente de amplitud y luminosidad le da la bienvenida a esta distinguida propiedad. El salón-comedor, generoso y elegantemente diseñado, es el corazón del hogar, ideal para el entretenimiento o la contemplación. Su diseño diáfano se integra armoniosamente con una cocina de concepto abierto, equipada con electrodomésticos de alta gama y barra americana. Este espacio social, bañado en luz natural, exhibe acabados de primera calidad, incluidos suelos de mármol pulido, reflejando una meticulosa atención al detalle y excelencia.

El verdadero tesoro es su impresionante terraza privada, un extenso escenario al aire libre con vistas panorámicas que elevan la categoría de arte vivo. Contemple el majestuoso mar Mediterráneo, el campo de golf adyacente y la vibrante Riviera del Sol, sin interrupciones, del amanecer al crepúsculo. Este espacio privilegiado es su refugio personal: ideal para desayunos, cenas románticas o relajarse con una copa de vino. Una invitación constante a vivir el sublime clima mediterráneo en su máxima expresión, todo el año.

Privacidad y descanso están asegurados en sus dos amplios dormitorios, diseñados como santuarios personales con generoso espacio y luz natural para máxima comodidad. Los dos baños completos, elegantemente equipados, ofrecen un oasis de relajación con acabados modernos y funcionales. Esta distribución inteligente garantiza fluidez excepcional, haciendo del apartamento el hogar ideal tanto para una vida permanente llena de lujos como para inolvidables escapadas vacacionales.

Este hogar de ensueño cuenta con todas las comodidades modernas: sistema centralizado de aire acondicionado frío/calor para un ambiente perfecto y elegantes suelos de mármol que aportan distinción. Se entrega completamente amueblado y equipado con gusto exquisito, listo para habitar. Además, incluye plaza de aparcamiento subterráneo privado y trastero individual, añadiendo un valor incalculable a esta impresionante oportunidad.

El complejo "Golf y Mar de Riviera" es un testimonio de lujo y exclusividad. Sus residentes disfrutan de instalaciones comunitarias excepcionales: tres espléndidas piscinas (dos para adultos, una infantil) rodeadas de amplias zonas de sol. Los jardines, meticulosamente mantenidos con vegetación mediterránea, crean un entorno sereno. Duchas, baños públicos y la seguridad de una comunidad cerrada y bien gestionada, garantizan una experiencia de vida inigualable. Su ubicación privilegiada, junto al campo de golf, es un regalo para los aficionados.

La ubicación estratégica en Riviera del Sol, una joya de la Costa del Sol en el sur de España, es inmejorable. A escasos minutos en coche, acceda a doradas playas, campos de golf de renombre, vasta oferta gastronómica, supermercados y servicios esenciales. Su excelente conectividad ofrece fácil acceso a Marbella y Fuengirola, y conexión directa con el Aeropuerto Internacional de Málaga. Riviera del Sol equilibra la paz residencial con la vitalidad de una zona con todos los servicios, ideal para un estilo de vida mediterráneo completo.

Busque una residencia permanente, un refugio idílico o una inversión inmobiliaria con potencial de rentabilidad excepcional: este extraordinario apartamento es la conjunción perfecta. Ofrece una combinación magistral de ubicación privilegiada, calidad constructiva superior, confort inigualable y vistas espectaculares que garantizan un estilo de vida de ensueño. No deje pasar la oportunidad de adquirir una pieza de este paraíso mediterráneo.

Detalles

Referencia	R5438566	Tipo de propiedad	Apartamento
Estado	Venta	Precio	290.000 €

Dormitorios	2	Baños	2
Construidos	92 m²	Parcela	–
Terraza	–	Plazas de parking	a consultar

Características

Piscina, Aire acondicionado, Vistas al mar, Vistas a la montaña, Jardín privado, Ascensor, Sistema de alarma, Seguridad 24 h, Parking, Primera línea, Casa de vacaciones, Inversión