+34 604 489 646
info@luxury-realty.com
luxury-realty.com



CALANOVA GOLF

desde 895.000 €

Ático en Calanova Golf

REFERENCIA R5440411

2	107 m²	198 m²
DORMITORIOS	CONSTRUIDOS	TERRAZA











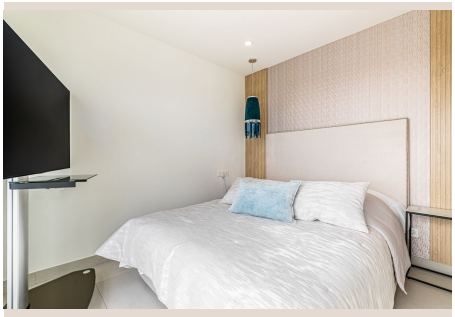

Descripción

Espectacular ático con solárium con vistas panorámicas al mar frente al campo de golf de Calanova. La propiedad está ubicada en el portal más alto del complejo, goza de las mejores vistas y privacidad. El ático con una terraza y solarium de 180m2 con zona de salón, comedor exterior desde donde disfrutar de las mejores vistas. Desde la terraza se accede al solárium, la zona con más privacidad y donde se puede habilitar una zona de cocina exterior con zona chill out. Dispone de salón-comedor, cocina americana equipada, 2 dormitorios con 2 baños en suite y aseo de cortesía. Se incluyen 2 plazas de parking con acceso directo en ascensor desde la propiedad, y un amplio trastero. El penthouse está diseñado utilizando los mejores materiales de construcción y la tecnología más moderna del mercado. Dispone de aire acondicionado frío/calor controlado por el mejor sistema de control domótico Air Zone, suelo radiante en toda la zona interior, iluminación LED, cocina de diseño con electrodomésticos NEFF, vestidores en los dormitorios y amplios suelos porcelánicos. Esta espectacular urbanización cuenta con las mejores zonas comunes de la Costa del Sol, los propietarios pueden disfrutar de un Home Cinema HD con la última tecnología en imagen y sonido, gimnasio, bodega Premium, club social, centro de negocios y un completo SPA que incluye zona termal, Jacuzzi, sauna, baño turco y duchas de hidromasaje. Para los que les gusta la vida al aire libre, pueden disfrutar de 2 piscinas al aire libre, una de ellas tipo infinity con vistas panorámicas ■al ■mar; ■el ■otro con ■zona ■de ■bar ■y ■borde de ■playa. Es ■un recinto ■cerrado ■con servicio ■de ■conserjería ■y ■control de seguridad ■con ■cámaras ■de ■vigilancia ■24 ■horas.

Detalles

Referencia	R5440411	Tipo de propiedad	Ático
Estado	Venta	Precio	desde 895.000 €
Dormitorios	2	Baños	a consultar
Construidos	107 m²	Parcela	–
Terraza	198 m²	Plazas de parking	a consultar

Características

Obra nueva, Piscina, Aire acondicionado, Vistas al mar, Vistas a la montaña, Jardín privado, Ascensor, Seguridad 24 h, Parking

Asesoramiento personal

Pídanos más información o concierte una visita privada, en persona o por videollamada.

+34 604 489 646
info@luxury-realty.com
Avda. Rotary International, 5 · Edificio Tembo, 23
29660 Marbella