+34 604 489 646
info@luxury-realty.com
luxury-realty.com



CABOPINO

574.900 €

REFERENCIA R5441245

Descubra el Lujo Costero: Apartamento Excepcional con Licencia Turística en Cabopino, Marbella Este

3	2	123 m²	20 m²
DORMITORIOS	BAÑOS	CONSTRUIDOS	TERRAZA









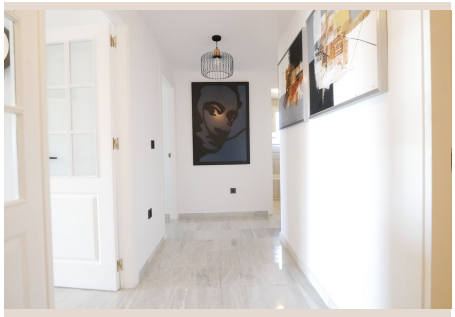



Descripción

Luxury Realty tiene el honor de presentarle una oportunidad inigualable en el corazón de la Costa del Sol. Situada en la codiciada localidad de Cabopino, en el sur de España, esta propiedad excepcional no es solo un hogar; es una puerta de entrada a un estilo de vida mediterráneo sin igual y una inversión inteligente con una licencia de alquiler ya existente. Imagínese despertar cada mañana a la brisa marina, con el sol andaluz acariciando su rostro, a tan solo nueve minutos a pie de las que se consideran las mejores playas de Marbella Este y el pintoresco y vibrante Puerto de Cabopino. Es la combinación perfecta de lujo, comodidad y potencial de rentabilidad que cualquier inversor o residente exigente podría desear.

Esta joya inmobiliaria, que supera con creces el tamaño medio de un apartamento estándar en la zona, ha sido objeto de una meticulosa y exquisita renovación. Cada detalle ha sido cuidadosamente seleccionado y ejecutado con los más altos estándares de calidad, logrando un ambiente que irradia modernidad y sofisticación. Al entrar, sentirá que está pisando una propiedad completamente nueva, donde la elegancia contemporánea se fusiona a la perfección con la funcionalidad. El diseño interior ha sido concebido para maximizar tanto el espacio como la luz natural, creando ambientes amplios y acogedores que invitan al relax y al disfrute. La maestría de los propietarios se hace patente en la ingeniosa incorporación de un tercer dormitorio, integrado de manera tan fluida que parece haber sido parte del diseño original, ofreciendo una flexibilidad invaluable para familias o huéspedes. Asimismo, la cocina, de diseño moderno y concepto abierto, se integra armoniosamente en la sala de estar, convirtiéndose en el epicentro de la vida social del hogar, ideal para el entretenimiento o para disfrutar de momentos cotidianos en un ambiente conectado y luminoso.

Uno de los atributos más cautivadores de esta propiedad son, sin duda, sus impresionantes vistas al mar. Desde el salón principal y, aún más espectacularmente, desde la espaciosa terraza, se despliega ante sus ojos un panorama marítimo que realmente debe ser contemplado en persona para apreciarse en toda su magnitud. El azul infinito del Mediterráneo se convierte en el telón de fondo de su vida diaria, ofreciendo un escenario idílico para cada amanecer y atardecer. La posición privilegiada de este apartamento, ubicado en una planta baja elevada y en la soleada esquina suroeste del edificio, garantiza una luminosidad excepcional durante todo el día. Cada rincón de la vivienda se baña en luz natural, creando una atmósfera cálida, alegre y extraordinariamente brillante. Esta orientación estratégica no solo maximiza las horas de sol, sino que también ofrece un ambiente agradable y energizante en cualquier estación del año, realzando la sensación de amplitud y bienestar en cada espacio.

La tranquilidad y la seguridad están garantizadas dentro del exclusivo complejo residencial. Se trata de una comunidad cerrada, lo que proporciona un ambiente de privacidad y serenidad para todos sus residentes. Los cuidados jardines comunitarios, meticulosamente mantenidos, son un oasis de verdor y belleza, perfectos para pasear o simplemente relajarse en un entorno natural. La piscina de generosas dimensiones invita a refrescantes baños bajo el sol andaluz, siendo el lugar ideal para disfrutar del ocio y el tiempo libre sin salir de casa. La propiedad se complementa con una plaza de garaje privada, un valor añadido incalculable en la zona, que asegura comodidad y protección para su vehículo, y que, cabe destacar, está incluida en el precio de venta, simplificando su adquisición.

Cabopino, un enclave privilegiado en la costa de Marbella Este, representa lo mejor de la vida mediterránea. Su ubicación estratégica lo sitúa a tan solo unos 15 minutos en coche de la vibrante ciudad de Fuengirola y a aproximadamente 10 minutos del glamuroso centro de Marbella. El complejo donde se encuentra este apartamento está idílicamente enclavado entre el verde expansivo de un campo de golf de primer nivel y la inmensidad azul del mar, con sus playas doradas y su coqueto puerto deportivo a un paso. Esta armoniosa convivencia entre naturaleza, deporte y ocio marítimo ofrece un estilo de vida inigualable. Le invitamos encarecidamente a descubrir personalmente esta propiedad que promete una vida de lujo, confort y excelentes oportunidades de inversión. En Luxury Realty, comprendemos la importancia de cada detalle y estamos a su entera disposición, los siete días de la semana, para organizar una visita privada y responder a cualquier consulta que pueda tener. No pierda la oportunidad de hacer suya esta joya en la Costa del Sol.

Detalles

Referencia	R5441245	Tipo de propiedad	Apartamento
Estado	Venta	Precio	574.900 €
Dormitorios	3	Baños	2
Construidos	123 m²	Parcela	–
Terraza	20 m²	Plazas de parking	a consultar

Características

Piscina, Aire acondicionado, Vistas al mar, Jardín privado, Parking, Reventa

Asesoramiento personal

Pídanos más información o concierte una visita privada, en persona o por videollamada.

+34 604 489 646
info@luxury-realty.com
Avda. Rotary International, 5 · Edificio Tembo, 23
29660 Marbella