

MÁLAGA

950.000 €

Apartamento en Málaga

REFERENCIA R5443171

4	3	182 m²
DORMITORIOS	BAÑOS	CONSTRUIDOS

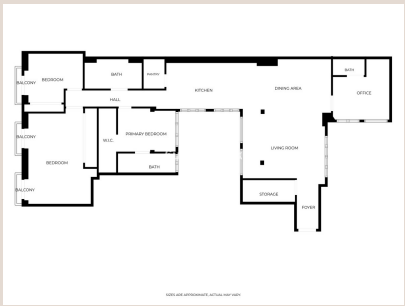











Descripción

Hay viviendas que son bonitas y otras que, desde el primer momento en que cruzas la puerta, te hacen sentir en casa. Esta es una de ellas. Ubicada en pleno Centro Histórico de Málaga, esta propiedad combina lo mejor de ambos mundos: la energía de la ciudad y una sorprendente sensación de tranquilidad y privacidad. Aunque se encuentra a pocos pasos de restaurantes, cafeterías, museos y todos los atractivos del centro, al entrar se respira calma. Su distribución amplia y versátil hace que se adapte a diferentes estilos de vida. Es perfecta para una familia que quiera vivir en el centro, para una pareja que busque una vivienda con personalidad, para quienes trabajan desde casa o para quienes desean una exclusiva segunda residencia donde disfrutar de Málaga con familiares y amigos. Situada en una tercera planta con ascensor, la vivienda recibe con un espacioso hall de entrada que dispone de una práctica zona de almacenaje, ideal para guardar bicicletas, maletas y todo aquello que prefieres mantener fuera de la vista. El corazón de la vivienda es su espectacular zona de día, donde el salón, el comedor y la moderna cocina de diseño se integran en un único espacio abierto, amplio y luminoso, pensado para disfrutar de reuniones, cenas y momentos en familia. Junto a esta zona encontramos una habitación de grandes dimensiones, actualmente utilizada como despacho, con su propio baño completo, que puede convertirse fácilmente en dormitorio de invitados o dormitorio principal. Tras la cocina, que además ofrece una excelente capacidad de almacenaje, se accede a la zona de descanso. La elegante suite principal dispone de baño en suite y vestidor, mientras que un pasillo conduce a otros dos amplios dormitorios y un segundo baño completo que conserva parte del suelo original de la vivienda. Ambos dormitorios cuentan con balcones que dan a la calle y aportan una magnífica luz natural durante todo el día. Lo que hace realmente especial a esta propiedad son sus detalles originales y su carácter único. Los techos altos, los muros de piedra vista, el suelo en espiga, los grandes ventanales presentes en todas las estancias y el excelente aislamiento acústico crean un hogar lleno de personalidad, donde el encanto histórico se combina con todas las comodidades actuales. Esta no es una vivienda que se ■pueda ■describir ■únicamente ■con palabras. ■Es ■un ■lugar ■que ■hay que ■visitar ■para entender ■la ■sensación que ■transmite. Contáctenos ■hoy ■mismo ■para concertar una ■visita ■privada ■y ■descubrirla ■en ■persona.

Detalles

Referencia	R5443171	Tipo de propiedad	Apartamento
Estado	Venta	Precio	950.000 €
Dormitorios	4	Baños	3
Construidos	182 m²	Parcela	–
Terraza	–	Plazas de parking	a consultar

Características

Ascensor, Sistema de alarma