

SOTOGRANDE ALTO

Villa en Sotogrande Alto

1.924.000 €

REFERENCIA R5445046

6	6	476 m²	536 m²	60 m²
DORMITORIOS	BAÑOS	CONSTRUIDOS	PARCELA	TERRAZA


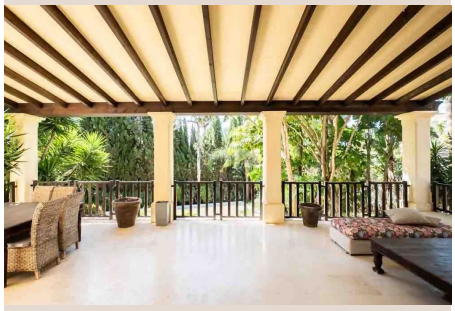



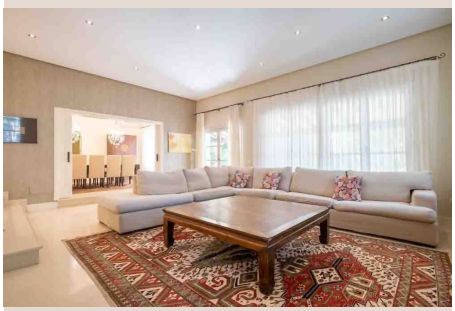

Descripción

Impresionante villa independiente de 6 dormitorios y 6 baños con 476 m² construidos sobre una parcela de 536 m² en la exclusiva urbanización de Sotogrande Alto, San Roque (Cádiz). Construida en 2007, esta amplia residencia disfruta de una ubicación privilegiada en una de las zonas residenciales más prestigiosas de la Costa del Sol, rodeada de campos de golf de fama mundial. La propiedad cuenta con generosos espacios, 60 m² de terraza y jardín privado, ideal para disfrutar del clima mediterráneo durante todo el año. Sotogrande Alto es sinónimo de exclusividad y tranquilidad. A pocos minutos se encuentran los legendarios campos de golf de Valderrama, La Reserva Club, Almenara y San Roque Club, así como el prestigioso Santa María Polo Club, referente internacional del polo. El Colegio Internacional de Sotogrande, uno de los mejores de España, está muy cerca, lo que convierte esta zona en una opción excelente para familias. El puerto deportivo de Sotogrande, con su animada oferta de restaurantes, tiendas y ocio náutico, se encuentra a corta distancia en coche, y el aeropuerto de Gibraltar está a ■solo ■20 ■minutos, ■con Málaga ■a ■aproximadamente ■una ■hora. Una ■oportunidad excepcional ■para ■adquirir una ■villa ■espaciosa en ■un ■entorno ■único, ■perfecta como residencia ■habitual ■o ■segunda ■vivienda ■de ■lujo.

Detalles

Referencia	R5445046	Tipo de propiedad	Villa
Estado	Venta	Precio	1.924.000 €
Dormitorios	6	Baños	6
Construidos	476 m²	Parcela	536 m²
Terraza	60 m²	Plazas de parking	a consultar

Características

Piscina, Aire acondicionado, Vistas a la montaña, Jardín privado, Parking