

THE GOLDEN MILE

Villa en The Golden Mile

1.395.000 €

REFERENCIA R5449438

3	271 m²	210 m²	85 m²
DORMITORIOS	CONSTRUIDOS	PARCELA	TERRAZA







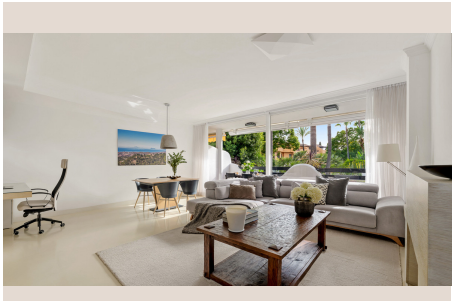





Descripción

Situado dentro de la exclusiva comunidad cerrada de La Meridiana en la prestigiosa Milla de Oro de Marbella, esta elegante residencia semiconjunta ofrece un estilo de vida sofisticado en una de las direcciones más buscadas de la Costa del Sol. Situado a pocos minutos del animado centro de Marbella, el emblemático puerto deportivo de Puerto Banús y los famosos complejos de Puente Romano y Marbella Club, la propiedad combina privacidad, seguridad y comodidad excepcional con acceso sin esfuerzo a restaurantes finos, boutiques de lujo y amenidades de ocio de clase mundial. Diseñado a través de cuatro niveles, la residencia ofrece 271 m2 de espacio construido complementado con 85 m2 de terrazas, creando un equilibrio perfecto entre interiores refinados e invitando a vivir al aire libre. La luminosa sala de estar y comedor de planta abierta está mejorada por una orientación orientada al este, llenando la casa con luz natural de la mañana. La propiedad cuenta con tres habitaciones generosamente proporcionadas, incluyendo dos elegantes suites en-suite, un aseo de invitados, una zona de lavandería dedicada, un espacio de cine privado, acabados de calidad premium en todas partes, y un Tesla Wall Connector para la carga de vehículos eléctricos, combinando el confort contemporáneo con la comodidad moderna. Los espacios exteriores han sido pensados para vivir en el Mediterráneo, ofreciendo terrazas cubiertas y abiertas, un solárium privado, un balcón y vistas tranquilas a través de los jardines, montañas y paisajes panorámicos circundantes. Los residentes disfrutan del acceso a hermosos jardines comunitarios, una piscina, un entorno cerrado seguro y un garaje privado. Ofreciendo una excepcional combinación de ubicación, estilo de vida y calidad, esta residencia representa una rara oportunidad para adquirir una casa elegante en la Milla de ■Oro ■de ■Marbella, ■igual que ■una ■lujosa ■residencia ■permanente, ■un elegante ■retiro ■de vacaciones ■o ■una excelente ■inversión ■en ■uno ■de los destinos ■más ■deseables ■del ■sur ■de ■Europa.

Detalles

Referencia	R5449438	Tipo de propiedad	Villa
Estado	Venta	Precio	1.395.000 €
Dormitorios	3	Baños	a consultar
Construidos	271 m²	Parcela	210 m²
Terraza	85 m²	Plazas de parking	a consultar

Características

Piscina, Aire acondicionado, Vistas a la montaña, Jardín privado, Ascensor, Parking