+34 604 489 646
info@luxury-realty.com
luxury-realty.com



MIJAS

Villa en Mijas

775.000 €

REFERENCIA R5453428

5	5	328 m²	780 m²
DORMITORIOS	BAÑOS	CONSTRUIDOS	PARCELA



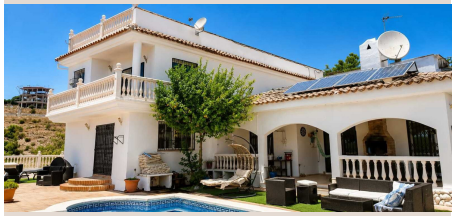







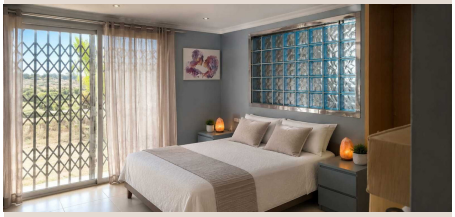

Descripción

Presentamos esta casa de campo/ Villa con vistas panorámicas en Mijas. - 328 m² de superficie (parcela de 780 m²) - 5 dormitorios - 5 baños completos - Planta baja y primera planta exteriores con espectacular panorámica sobre las colinas y la naturaleza - Placas solares - Sin gastos de electricidad - Suministro de agua propio - Sin gastos de agua - Gran terraza con vistas panorámicas y zona flotante independiente - Propiedad en buen estado de conservación, completamente amueblada - Garaje privado - Jardín privado - Piscina privada La vivienda se sitúa en el paisaje natural de Mijas, rodeada de entorno rural y tranquilidad. La localización destaca por ofrecer un entorno sereno y aislado de ruidos, manteniéndose a unos 10-15 minutos en coche de Mijas Golf, Fuengirola y a unos 15 minutos de las playas de La Cala de Mijas. Contamos con un equipo experto para gestionar la compraventa y la financiación de forma sencilla y personalizada. Estudio gratuito y acompañamiento hasta la firma de su hipoteca, tanto para residentes como no residentes. Contacte para concertar una visita. La información contenida en este anuncio tiene carácter meramente informativo pudiendo estar sujeta a errores, cambios u omisiones. El precio no ■incluye ■los ■gastos ■e impuestos ■derivados ■de ■la ■compraventa ■(ITP, IVA ■o ■AJD, según ■corresponda), ■los gastos ■notariales ■y ■registrales, ■ni, en su ■caso, ■los ■honorarios ■de ■intermediación ■inmobiliaria.

Detalles

Referencia	R5453428	Tipo de propiedad	Villa
Estado	Venta	Precio	775.000 €
Dormitorios	5	Baños	5
Construidos	328 m²	Parcela	780 m²
Terraza	–	Plazas de parking	a consultar

Características

Piscina, Jardín privado, Parking

Asesoramiento personal

Pídanos más información o concierte una visita privada, en persona o por videollamada.

+34 604 489 646
info@luxury-realty.com
Avda. Rotary International, 5 · Edificio Tembo, 23
29660 Marbella