

NUEVA ANDALUCÍA

385.000 €

REFERENCIA R5456116

Descubra la Exquisita Vida Mediterránea en Nueva Andalucía: Apartamento Esquinero en La Maestranza

1	1	84 m²	20 m²
DORMITORIOS	BAÑOS	CONSTRUIDOS	TERRAZA







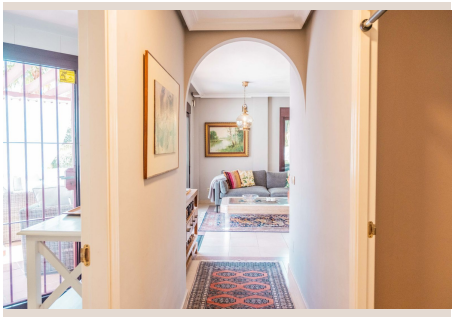





Descripción

Luxury Realty se complace en presentar una oportunidad inigualable para vivir el encanto y la sofisticación de la Costa del Sol. Ubicado en el corazón de la prestigiosa Nueva Andalucía, en el sur de España, este magnífico apartamento esquinero le da la bienvenida a La Maestranza, una de las comunidades más codiciadas de la región. Este oasis de tranquilidad, con arquitectura mediterránea y exuberantes jardines, ofrece máximo confort y privacidad a sus residentes en Marbella.

Nueva Andalucía es sinónimo de exclusividad y estilo de vida, conocida como el "Valle del Golf". Atrae a una clientela internacional por su impresionante entorno natural y servicios de primera clase. La ubicación en La Maestranza es privilegiada, con acceso a las doradas playas del Mediterráneo y al vibrante Puerto Banús, con boutiques y vida nocturna, a solo minutos. Los golfistas hallarán los campos más renombrados de Europa.

El apartamento, bañado en luz natural gracias a su posición esquinera, maximiza espacio y luminosidad. El salón, amplio y acogedor, es el corazón del hogar, ofreciendo versatilidad para áreas de descanso y comedor que fluyen armoniosamente. Ideal para relajación o socialización. Grandes ventanales enmarcan vistas parciales a la vegetación circundante, creando una sensación de calma y conexión con la naturaleza.

La cocina, independiente y completamente equipada con electrodomésticos modernos y acabados de calidad, es un espacio funcional y estético, diseñado para eficiencia y privacidad. El dormitorio principal, un santuario de paz, promete un descanso reparador. Un baño completo, elegantemente diseñado y equipado, complementa el confort de esta exclusiva propiedad.

Uno de sus mayores atractivos es su generosa terraza. Extensión natural del salón, se convierte en un espacio exterior privado y versátil. Parcialmente cubierta para protección solar, esta terraza es ideal para disfrutar del clima excepcional de la Costa del Sol todo el año. Imagine desayunar al aire libre, cenar bajo las estrellas o relajarse en una cómoda zona lounge. Su privacidad esquinera y vistas a los jardines la convierten en un refugio personal.

La Maestranza es más que una comunidad; es un estilo de vida. Este complejo residencial, con acceso controlado y seguridad 24 horas, garantiza tranquilidad y exclusividad. Sus jardines tropicales son un deleite visual. Los residentes tienen acceso a varias piscinas comunitarias, oasis refrescantes y punto de encuentro ideal. Además, a pocos pasos, encontrará restaurantes, cafeterías, supermercados y otras comodidades esenciales. Esta accesibilidad mejora la calidad de vida en este enclave de Marbella.

En resumen, este apartamento en La Maestranza representa una oportunidad excepcional en una de las zonas más demandadas de la Costa del Sol. Su ubicación privilegiada, diseño funcional y luminoso, amplias zonas exteriores y las inigualables instalaciones de una comunidad de lujo, lo convierten en una inversión inteligente y un hogar ideal. Ya sea como residencia permanente o lujosa casa de vacaciones, esta propiedad superará sus expectativas.

Luxury Realty se enorgullece de ofrecer propiedades que no solo cumplen, sino que exceden los estándares de nuestros clientes. Invitamos a descubrir el encanto y potencial de este apartamento esquinero, una joya en el corazón de Nueva Andalucía, un rincón paradisíaco en el sur de España. Contacte con nosotros hoy mismo para organizar una visita privada y dar el primer paso hacia su sueño mediterráneo.

Detalles

Referencia	R5456116	Tipo de propiedad	Apartamento
Estado	Venta	Precio	385.000 €
Dormitorios	1	Baños	1
Construidos	84 m²	Parcela	–

Terraza	20 m²	Plazas de parking	a consultar

Características

Piscina, Aire acondicionado, Jardín privado, Seguridad 24 h, Parking, Casa de vacaciones, Inversión, Reventa