

ALOHA

Adosado en Aloha

735.000 €

REFERENCIA R5457376

2	117 m²	20 m²	40 m²
DORMITORIOS	CONSTRUIDOS	PARCELA	TERRAZA


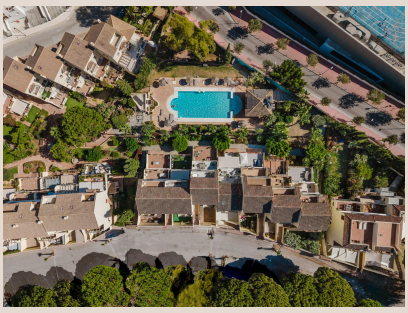





Descripción

Casa adosada lista para entrar a vivir, estilo nórdico — Los Pinos de Aloha Golf Descubra esta casa adosada completamente reformada al estilo nórdico, ubicada en la codiciada urbanización Los Pinos, en pleno corazón del reconocido Valle del Golf de Aloha — una de las zonas más solicitadas de la Costa del Sol. La planta baja ofrece un salón luminoso y amplio con cocina abierta — el lugar perfecto para relajarse o recibir invitados. Una habitación adicional más pequeña con acceso directo al jardín ofrece flexibilidad como dormitorio extra, despacho o cuarto de aficiones. En el recibidor encontrará además un práctico aseo de invitados y un cuarto independiente para lavadora y secadora. Una preciosa escalera de madera conduce a la planta superior, donde dos amplios dormitorios cuentan cada uno con su propio baño en suite con ducha de obra y su propia terraza. Sobre los dormitorios encontrará un encantador solárium con tumbonas y ducha exterior, con impresionantes vistas al mar. En la parte trasera de la vivienda hay un acogedor patio privado con banco de obra, cocina de verano y amplio trastero — ideal para cenar al aire libre y disfrutar de las cálidas noches de verano. La vivienda se entrega **completamente amueblada, todo nuevo**, incluyendo ropa de cama y toallas — totalmente lista para entrar a vivir hasta el último detalle. Ubicación privilegiada en el corazón de Aloha Golf Los Pinos se encuentra a un paso del Aloha International College, uno de los colegios internacionales mejor valorados de la Costa del Sol, y de Les Roches International Hospitality School. Los amantes del golf disfrutarán de la cercanía de nada menos que tres reconocidos campos de golf: Aloha Golf, Las Brisas y Los Naranjos, todos a solo cinco minutos. La urbanización es segura y cerrada, con aparcamiento exterior tras una verja cerrada, y cuenta con nada menos que tres piscinas para los residentes. Puerto Banús se encuentra a pocos minutos y el centro de Marbella a unos diez minutos en coche — la combinación perfecta de tranquilidad, ■seguridad ■y ■accesibilidad. Una ■oportunidad única ■para ■quienes ■buscan ■una ■vivienda moderna, ■totalmente ■lista para ■entrar ■a vivir, ■en ■una ■de ■las zonas más ■prestigiosas ■de ■la ■Costa ■del ■Sol.

Detalles

Referencia	R5457376	Tipo de propiedad	Adosado
Estado	Venta	Precio	735.000 €
Dormitorios	2	Baños	a consultar
Construidos	117 m²	Parcela	20 m²
Terraza	40 m²	Plazas de parking	a consultar

Características

Piscina, Aire acondicionado, Calefacción, Vistas al mar, Jardín privado, Parking, Casa de vacaciones, Inversión, Reventa