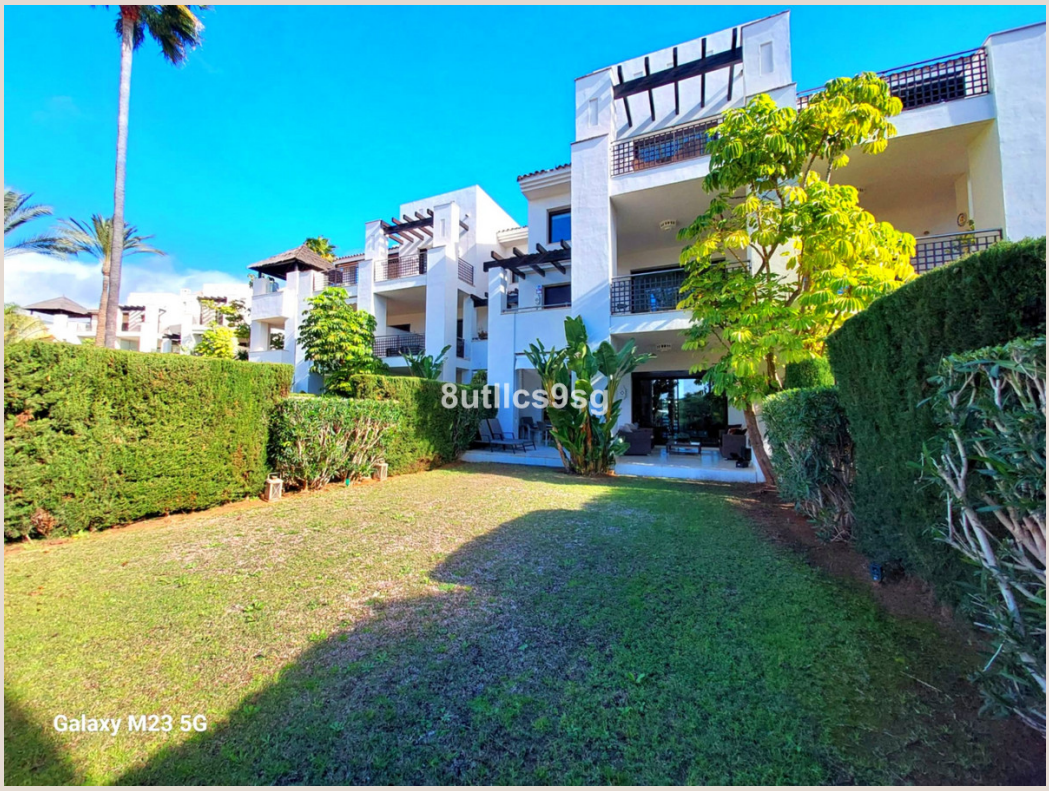

BENAHAVÍS

675.000 €

REFERENCIA R5460469

Exclusivo Apartamento de Lujo en Benahavís: Su Santuario Privado con Luxury Realty

2	2	116 m²	88 m²	28 m²
DORMITORIOS	BAÑOS	CONSTRUIDOS	PARCELA	TERRAZA





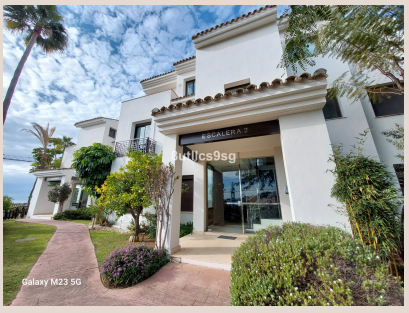







Descripción

Luxury Realty tiene el honor de presentar una oportunidad verdaderamente excepcional para aquellos que buscan la quintaesencia del lujo y la serenidad en la idílica Benahavís, en el corazón del sur de España. Este magnífico apartamento, enclavado en un complejo residencial cerrado y dotado de seguridad 24 horas, es mucho más que una vivienda; es una invitación a un estilo de vida de distinción y tranquilidad inigualables, diseñado para satisfacer los gustos más exigentes.

Desde el momento en que se cruza el umbral de este exclusivo inmueble, la impecable calidad y el exquisito gusto se hacen patentes. Cada rincón de esta residencia ha sido concebido con una atención meticulosa al detalle, reflejando un mantenimiento excepcional y acabados de la más alta gama. Los materiales nobles, la carpintería de diseño, la sofisticada iluminación y la integración de tecnologías modernas crean un ambiente de confort y elegancia atemporal. Es una vivienda que no solo ha sido mantenida, sino venerada por su único propietario, lo que garantiza un estado de conservación inmejorable, casi como si fuera nueva.

La orientación suroeste del apartamento es una de sus características más deseadas, bañando los espacios interiores con una abundante luz natural durante gran parte del día. Esta orientación privilegiada permite disfrutar de unas vistas directas y cautivadoras sobre el exuberante jardín privado, creando una atmósfera de paz y exclusividad. Imagínese despertar cada mañana con el sol acariciando las estancias o contemplar atardeceres de ensueño desde la comodidad de su propia terraza, un verdadero oasis de calma que invita a la relajación y al disfrute de la naturaleza circundante.

Ubicado en una de las zonas más serenas y pintorescas de Benahavís, este apartamento se integra perfectamente en un entorno natural de belleza incomparable. El aire puro, el sonido apacible de la naturaleza y la ausencia de ruidos urbanos conforman un refugio perfecto del ajetreo diario. Sin embargo, esta tranquilidad no implica aislamiento. La estratégica localización de la propiedad sitúa al residente a tan solo unos minutos de algunos de los campos de golf más prestigiosos y galardonados de la Costa del Sol, ofreciendo un paraíso para los amantes de este deporte.

La comunidad cerrada donde se enclava este exclusivo hogar, la prestigiosa Urbanización Mirador del Paraíso, es un referente de prestigio y calidad de vida. Reconocida por su excepcional paisajismo, sus impecables infraestructuras y un ambiente de convivencia serena y sofisticada, ofrece a sus residentes no solo seguridad 24 horas, sino también una privacidad absoluta y un entorno selecto. Vivir en Mirador del Paraíso es formar parte de una élite que valora la excelencia y busca lo mejor para su día a día.

Además de la proximidad a los campos de golf, la ubicación del apartamento en Benahavís garantiza un acceso rápido y sencillo a una vasta gama de servicios de primer nivel y comodidades de lujo. Desde restaurantes gourmet con estrellas Michelin hasta boutiques de diseñadores exclusivos, pasando por escuelas internacionales de prestigio, centros de salud de vanguardia y los glamurosos clubes de playa de Marbella y Puerto Banús, todo está al alcance de la mano. Esta convergencia de naturaleza, lujo y conveniencia redefine el concepto de vida en el Mediterráneo.

Este apartamento ha sido meticulosamente cuidado y mantenido con sumo esmero por su único propietario desde el día de su adquisición. Esta dedicación se refleja en cada detalle, desde el impecable estado de las instalaciones hasta el brillo de sus acabados, ofreciendo una experiencia de vivienda sin preocupaciones. Es una propiedad que emana un aura de pulcritud y bienestar, lista para ser habitada sin necesidad de reformas o mejoras, permitiendo a sus nuevos dueños disfrutar de su nuevo hogar desde el primer instante.

En Luxury Realty, comprendemos que la adquisición de una propiedad de lujo es una decisión trascendental. Por ello, destacamos que este apartamento es la opción ideal para aquellos que anhelan un estilo de vida relajado, impregnado de sofisticación y confort, en un entorno seguro y una ubicación absolutamente inmejorable. Es una inversión inteligente no solo en un inmueble, sino en una calidad de vida superior, donde cada día se convierte en una experiencia privilegiada.

Benahavís, conocida como la "joya de la Costa del Sol", ofrece un equilibrio perfecto entre la efervescencia de la vida costera y la placidez de sus paisajes de interior. Sus montañas, sus valles y su proximidad al mar Mediterráneo la convierten en un destino codiciado tanto para residentes permanentes como para quienes buscan una escapada de lujo. Este apartamento se erige como un punto focal para experimentar todo lo que esta magnífica región tiene para ofrecer, consolidando su estatus como una de las mejores ubicaciones en el sur de España.

No pierda la oportunidad de descubrir este santuario privado. Con Luxury Realty, está a un paso de hacer realidad el sueño de poseer una propiedad excepcional en una de las zonas más exclusivas de España. Este apartamento no es solo una casa; es una declaración de un estilo de vida, un refugio de paz y un testimonio de lujo discreto. Le invitamos a contactarnos para obtener más información y concertar una visita personal que le permitirá apreciar cada detalle de esta inmejorable propiedad.

Detalles

Referencia	R5460469	Tipo de propiedad	Apartamento
Estado	Venta	Precio	675.000 €
Dormitorios	2	Baños	2
Construidos	116 m²	Parcela	88 m²
Terraza	28 m²	Plazas de parking	a consultar

Características

Piscina, Aire acondicionado, Vistas a la montaña, Jardín privado, Ascensor, Seguridad 24 h, Parking