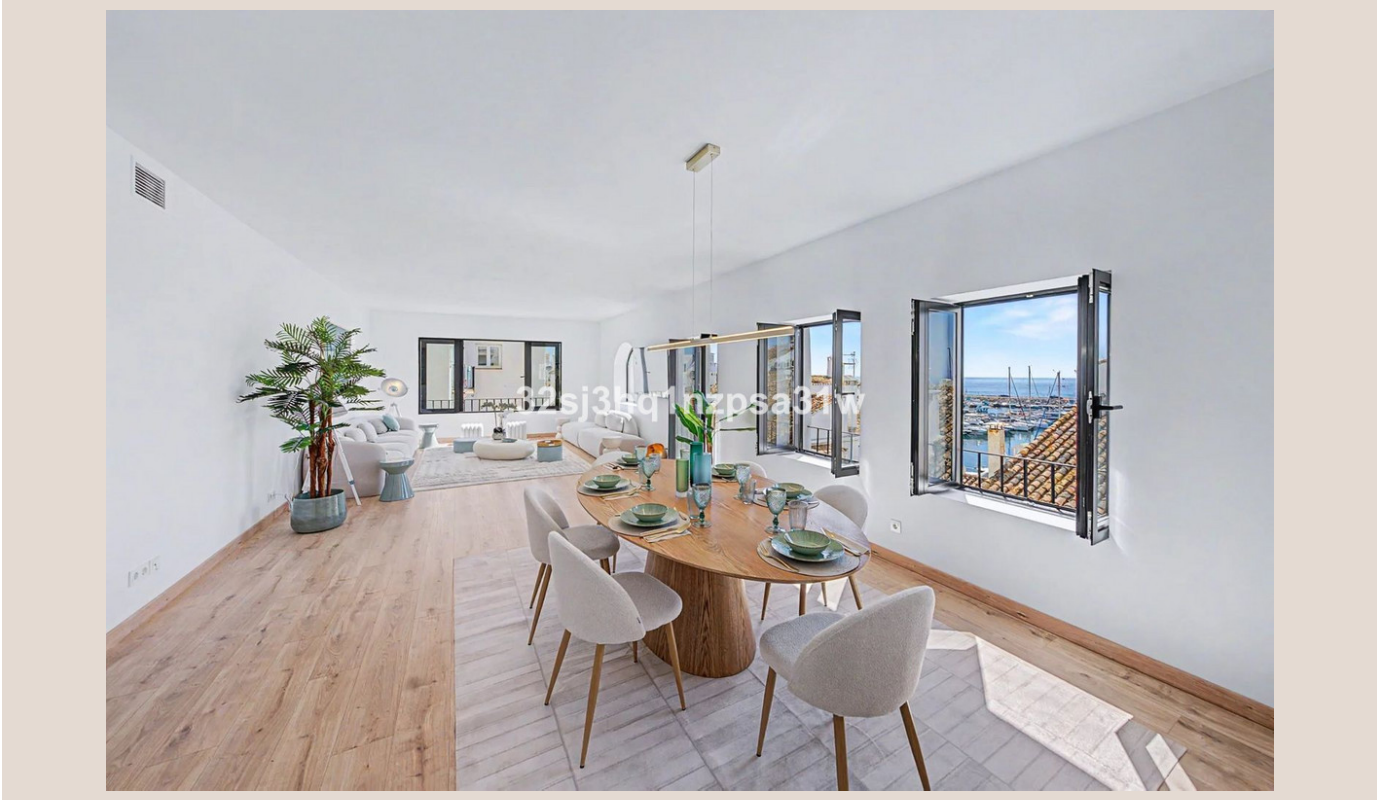

PUERTO BANÚS

Apartamento en Puerto Banús

1.595.000 €

REFERENCIA R5460952

3	3	169 m²
DORMITORIOS	BAÑOS	CONSTRUIDOS


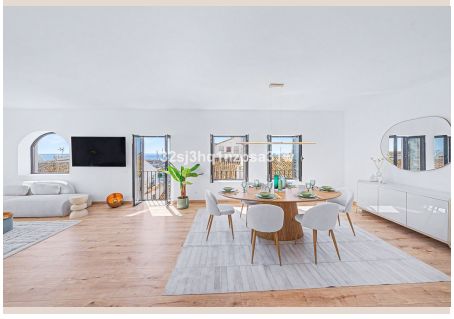
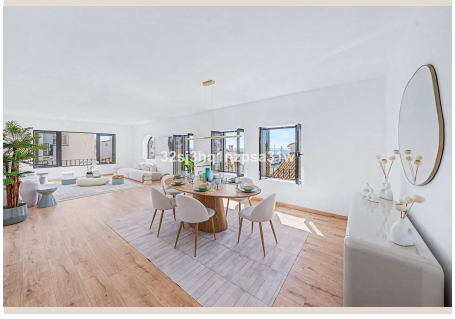




Descripción

Exclusivo Apartamento de 3 Dormitorios Totalmente Reformado con Vistas al Mar y al Puerto en Puerto Banús Ubicado en el corazón de Puerto Banús, este apartamento de 3 dormitorios y 3 baños ha sido completamente reformado con calidades de alto nivel. Situado en una segunda planta con orientación sur, la propiedad disfruta de abundante luz natural durante todo el día y ofrece amplias e impresionantes vistas al puerto deportivo y al mar Mediterráneo. La vivienda destaca por su espectacular salón-comedor de más de 50 m², ideal para disfrutar en familia o con invitados. La cocina está totalmente equipada con acabados y electrodomésticos de gama alta. Además, los dormitorios han sido diseñados minuciosamente, combinando sus colores con sus respectivos baños para un acabado estético único y elegante. Entre sus ■prestaciones ■adicionales ■se ■incluyen puerta ■acorazada ■de ■máxima ■seguridad ■y una ■plaza ■de aparcamiento ■en ■garaje subterráneo ■privado. ■Una ■propiedad ■lista para entrar ■a ■vivir ■que ■merece ■ser ■visitada.

Detalles

Referencia	R5460952	Tipo de propiedad	Apartamento
Estado	Venta	Precio	1.595.000 €
Dormitorios	3	Baños	3
Construidos	169 m²	Parcela	–
Terraza	–	Plazas de parking	a consultar

Características

Aire acondicionado, Calefacción, Vistas al mar, Ascensor, Parking, Casa de vacaciones, Reventa