

LOS BOLICHES

desde 425.000 €

Apartamento en Los Boliches

REFERENCIA R5464792

2	2	75 m²
DORMITORIOS	BAÑOS	CONSTRUIDOS

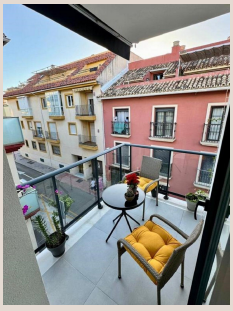

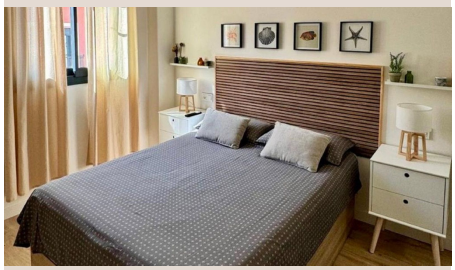





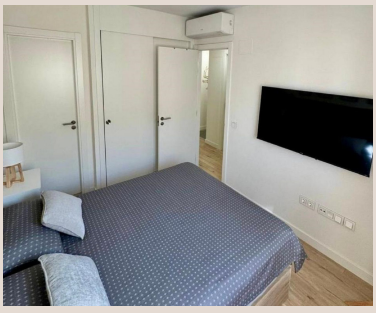



Descripción

Apartamento Planta Media, Los Boliches Fuengirola, Costa del Sol. 2 Dormitorios, 2 Baños, Construidos 75 m². Con licencia turística Posición : Ciudad. Estado : Excelente, Nueva Construcción. Climatización : Aire Acondicionado. Caracteristicas : Armarios Empotrados, Cerca de Transporte, Terraza Privada, Doble acristalamiento. Cocina : Equipada. Categoría : Inversion, Reducido.

Detalles

Referencia	R5464792	Tipo de propiedad	Apartamento
Estado	Venta	Precio	desde 425.000 €
Dormitorios	2	Baños	2
Construidos	75 m²	Parcela	–
Terraza	–	Plazas de parking	a consultar

Características

Obra nueva, Aire acondicionado, Inversión