

LA QUINTA

885.000 €

REFERENCIA R5464831

Descubre el Ático Esquinero de Lujo Definitivo en La Quinta, Marbella – Una Experiencia Inigualable en la Costa del Sol

2	2	96 m²	20 m²
DORMITORIOS	BAÑOS	CONSTRUIDOS	TERRAZA

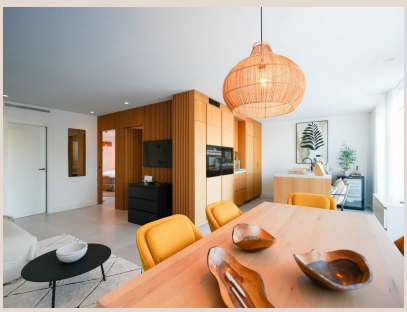

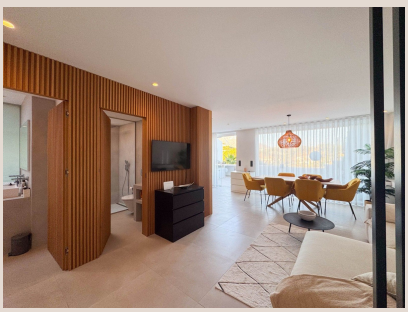

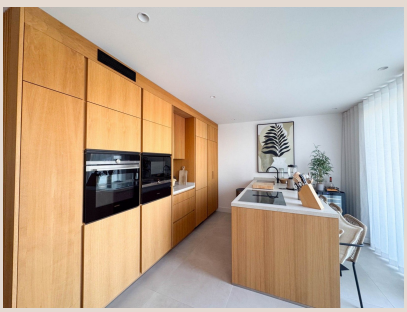







Descripción

Bienvenido a una oportunidad inmobiliaria excepcional en el corazón de La Quinta, Marbella, una de las zonas más prestigiosas y codiciadas del sur de España. Luxury Realty se enorgullece de presentar este exclusivo ático esquinero, una joya meticulosamente renovada que redefine el concepto de vida de lujo. Disfrute de una experiencia residencial sin igual, enmarcada por unas vistas panorámicas que quitan el aliento: el azul infinito del mar Mediterráneo, la majestuosidad de las montañas que abrazan el horizonte, el impecable verde de los campos de golf de La Quinta y la serena presencia de un lago cercano. Este inmueble no es solo un hogar; es un santuario donde la elegancia contemporánea y la belleza natural de la Costa del Sol se fusionan para crear un estilo de vida sofisticado y relajado, bajo el sol radiante que baña esta región más de 300 días al año.

Cada detalle de este ático ha sido cuidadosamente seleccionado para ofrecer el máximo confort y sofisticación. La reciente y completa renovación ha transformado este espacio en un oasis moderno. Los suelos de cerámica Porcelanosa aportan una elegancia atemporal y una gran durabilidad, mientras que el sistema de aire acondicionado Airzone asegura un ambiente perfecto en cualquier estancia, permitiendo un control individualizado en cada una de sus dos espaciosas habitaciones y sus dos baños de diseño exquisito. El corazón del hogar es su cocina de concepto abierto, una obra maestra de alta gama que no solo es funcional sino también un punto focal estético, equipada para el chef más exigente y con vistas directas a la terraza. Esta amplia terraza principal es un paraíso al aire libre, ideal para cenas 'al fresco' o simplemente para contemplar los atardeceres. La verdadera joya es la azotea privada, un espacio exclusivo que ofrece total privacidad para tomar el sol, socializar alrededor de un acogedor 'fire pit' en las noches más frescas o disfrutar de las estrellas, todo ello con las mismas inigualables vistas panorámicas. El diseño esquinero maximiza la luz natural y potencia la conexión visual con este entorno privilegiado.

La ubicación estratégica de este ático en La Quinta es, sin duda, uno de sus mayores activos. A poca distancia, encontrará el prestigioso hotel de 5 estrellas The Westin La Quinta Golf Resort & Spa y el afamado La Quinta Golf & Country Club, con sus excepcionales campos y servicios de spa, ideal para los amantes del golf y el bienestar. La Quinta ofrece la combinación perfecta de tranquilidad y proximidad a los vibrantes centros de Marbella y Puerto Banús, con su exquisita oferta de tiendas de lujo, gastronomía de primer nivel y una vida nocturna sofisticada. La propiedad incluye acceso a una refrescante piscina comunitaria, perfecta para disfrutar de los cálidos días andaluces, y un práctico trastero independiente que facilita un almacenamiento adicional organizado. Este ático se entrega completamente amueblado, con piezas de diseño que complementan su estética de lujo, lo que permite una ocupación inmediata. Es una oportunidad excepcional tanto para quienes buscan una residencia vacacional de ensueño como para inversores que desean una propiedad con alto potencial de rentabilidad en el exclusivo mercado inmobiliario de la Costa del Sol. No pierda la ocasión de vivir el estilo de vida mediterráneo en su máxima expresión. Contacte hoy mismo con Luxury Realty para programar una visita, explorar un tour virtual o solicitar los planos de esta magnífica propiedad.

Detalles

Referencia	R5464831	Tipo de propiedad	Ático
Estado	Venta	Precio	885.000 €
Dormitorios	2	Baños	2
Construidos	96 m²	Parcela	–
Terraza	20 m²	Plazas de parking	a consultar

Características

Piscina, Vistas a la montaña, Jardín privado, Inversión, Reventa