+34 604 489 646
info@luxury-realty.com
luxury-realty.com

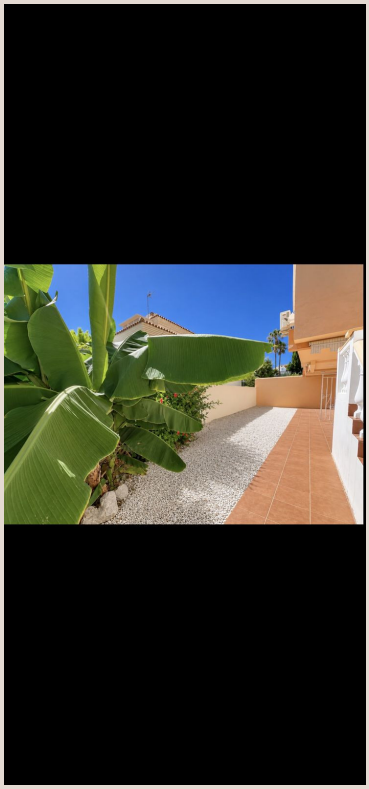

TORREMOLINOS

Apartamento en Torremolinos

165.000 €

REFERENCIA R5464843

1	1	30 m²
DORMITORIOS	BAÑOS	CONSTRUIDOS







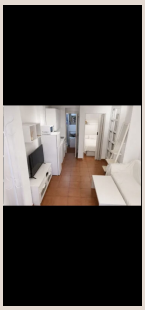



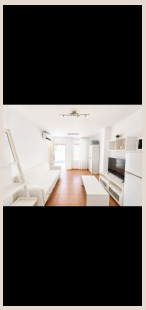

Descripción

ESTUDIO CON DORMITORIO INDEPENDIENTE Montemar Bajo · Torremolinos Superficie: 30 m² Vivienda libre de cargas y sin hipoteca. Estudio ubicado en Montemar Bajo, una de las zonas más demandadas de Torremolinos, a tan solo 500 metros del mar. Una vivienda funcional, acogedora y muy bien aprovechada, con dormitorio independiente que aporta mayor privacidad y comodidad. Ideal tanto como vivienda habitual, segunda residencia o inversión. Su distribución práctica permite aprovechar al máximo cada metro, ofreciendo un espacio cómodo y fácil de mantener. Excelente ubicación para disfrutar de Torremolinos, a solo 500 metros de la playa y con todos los servicios de la zona a su alcance. Aparcamiento en la misma puerta durante todo el año. Ademas cuenta con un pequeño trastero y el edificio va a pintarse todo entero ■ya ■está ■pagado ■. Una propiedad ■especialmente ■interesante ■para ■quienes ■buscan una ■vivienda ■cerca del ■mar, ■una segunda ■residencia ■o ■una ■inversión en una ■zona ■consolidada ■y ■con ■alta ■demanda.

Detalles

Referencia	R5464843	Tipo de propiedad	Apartamento
Estado	Venta	Precio	165.000 €
Dormitorios	1	Baños	1
Construidos	30 m²	Parcela	–
Terraza	–	Plazas de parking	a consultar

Características

Aire acondicionado, Jardín privado, Parking, Primera línea, Casa de vacaciones, Inversión

Asesoramiento personal

Pídanos más información o concierte una visita privada, en persona o por videollamada.

+34 604 489 646
info@luxury-realty.com
Avda. Rotary International, 5 · Edificio Tembo, 23
29660 Marbella