

LA CALA DE MIJAS

desde 650.000 €

Ático en La Cala De Mijas

REFERENCIA R5472553

3	2	83 m²	129 m²
DORMITORIOS	BAÑOS	CONSTRUIDOS	TERRAZA




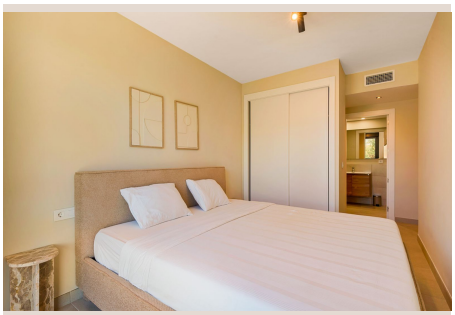



Descripción

Ático, La Cala de Mijas, Costa del Sol. 3 Dormitorios, 2 Baños, Construidos 83 m², Terraza 129 m². Posición : Área Comercial, Cerca de Golf, Urbanización. Orientación : Sureste, Sur. Estado : Nueva Construcción. Piscina : Comunitaria. Climatización : Aire Acondicionado, A/A Preinstalado, A/A Caliente, A/A Frio. Vistas : Mar, Montaña, Panorámicas, Jardín, Piscina, Urbanas. Caracteristicas : Terraza Cubierta, Ascensor, Terraza Privada, Paddle Tenis, ■Pista ■de ■Tenis, ■Trastero, Doble ■acristalamiento. Muebles ■: ■Amueblada. Cocina ■: ■Equipada. Jardin : ■Comunitario. Seguridad ■: Recinto ■Cerrado, ■Caja fuerte. Aparcamiento ■: ■Subterráneo, ■Garaje. Servicios ■Públicos : Electricidad. Categoría ■: ■Golf, ■Casas ■de ■vacaciónes, ■Inversion.

Detalles

Referencia	R5472553	Tipo de propiedad	Ático
Estado	Venta	Precio	desde 650.000 €
Dormitorios	3	Baños	2
Construidos	83 m²	Parcela	–
Terraza	129 m²	Plazas de parking	a consultar

Características

Obra nueva, Piscina, Aire acondicionado, Calefacción, Vistas al mar, Vistas a la montaña, Jardín privado, Ascensor, Parking, Casa de vacaciones, Inversión