

SAN PEDRO DE ALCÁNTARA

995.000 €

REFERENCIA R5474692

Adosado en San Pedro De Alcántara

4	3	143 m²	76 m²
DORMITORIOS	BAÑOS	CONSTRUIDOS	TERRAZA

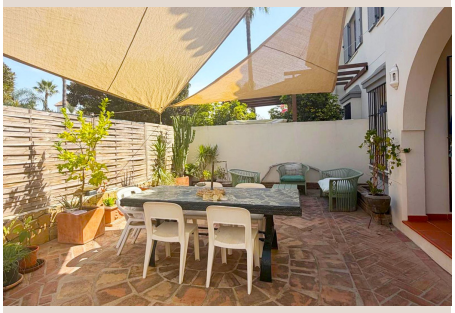



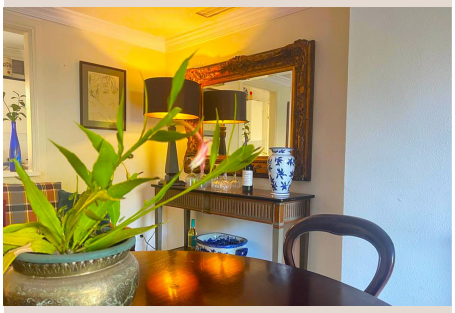







Descripción

Amplia casa adosada con excepcionales espacios exteriores – junto a la playa en San Pedro Una vivienda pensada para quienes buscan más espacio del que normalmente se encuentra tan cerca del mar. Situada en Costa Azalea, una tranquila urbanización cerrada en la zona de playa de San Pedro, esta amplia casa adosada ofrece 143 m² construidos, cuatro dormitorios y espacios especialmente generosos tanto en el interior como en el exterior. Uno de los grandes protagonistas de la vivienda es su amplia zona exterior privada, una de las más grandes de la urbanización. Con espacio de sobra para una gran mesa de comedor, zona lounge y tumbonas, se convierte en una auténtica prolongación del salón. En las plantas superiores, varias terrazas conectadas directamente con los dormitorios permiten seguir disfrutando de los espacios exteriores. La planta sótano es otro de los elementos que diferencia esta propiedad. Además de un garaje privado con capacidad para dos coches, cuenta con una estancia adicional de grandes dimensiones y múltiples posibilidades: sala de cine, gimnasio, despacho, zona de juegos o un amplio espacio de almacenamiento. La vivienda dispone además de un sistema de aire acondicionado central completamente nuevo, tanto para frío como para calor. Costa Azalea ofrece una agradable zona de piscina comunitaria rodeada de vegetación, mientras que la playa, el paseo marítimo, los restaurantes y todos ■los ■servicios ■de ■San Pedro ■se ■encuentran ■a ■poca ■distancia. Una casa ■adosada ■con esa ■difícil ■combinación de ■amplitud, ■fantásticos ■espacios ■exteriores privados y ■una ■ubicación ■privilegiada ■junto ■al ■mar.

Detalles

Referencia	R5474692	Tipo de propiedad	Adosado
Estado	Venta	Precio	995.000 €
Dormitorios	4	Baños	3
Construidos	143 m²	Parcela	–
Terraza	76 m²	Plazas de parking	a consultar

Características

Piscina, Jardín privado, Sistema de alarma, Parking, Casa de vacaciones, Reventa